

ZOZNAM PRÍLOH

VÝKRESOVÁ ČASŤ

- 01 PÔDORYS 1.NP A 2.NP SO01 - ARCHITEKTÚRA
- 02 PÔDORYS 1.NP A 2.NP SO01 - STENY
- 03 PÔDORYS 1.NP A 2.NP SO01 - PODLAHY
- 04 PÔDORYS 1.NP A 2.NP SO01 - STROPY
- 05 PÔDORYS 1.NP A 2.NP SO01 - ELEKTRO
- 06 KLADAČSKÉ PLÁNY 1 - SO01
- 07 KLADAČSKÉ PLÁNY 2 - SO01
- 08 KLADAČSKÉ PLÁNY 3 - SO01
- 09 STOLÁRSKE VÝROBKY 1 - SO01
- 10 STOLÁRSKE VÝROBKY 2 - SO01
- 11 STOLÁRSKE VÝROBKY 3 - SO01
- 12 STOLÁRSKE VÝROBKY 4 - SO01
- 13 STOLÁRSKE VÝROBKY 5 - SO01
- 14 STOLÁRSKE VÝROBKY 6- SO01
- 15 STOLÁRSKE VÝROBKY 7- SO01
- 16 STOLÁRSKE VÝROBKY 8 - SO01
- 17 STOLÁRSKE VÝROBKY 9 - SO01
- 18 STOLÁRSKE VÝROBKY 10 - SO01
- 19 STOLÁRSKE VÝROBKY 11 - SO01
- 20 PÔDORYS 1.NP A 2.NP SO02 - ARCHITEKTÚRA
- 21 PÔDORYS 1.NP A 2.NP SO02 - STAV. PRÁCE A STENY
- 22 PÔDORYS 1.NP A 2.NP SO02 - PODLAHY
- 23 PÔDORYS 1.NP A 2.NP SO02 - STROPY
- 24 PÔDORYS 1.NP A 2.NP SO02 - ELEKTRO
- 25 KLADAČSKÉ PLÁNY 1 - SO02
- 26 KLADAČSKÉ PLÁNY 2 - SO02
- 27 STOLÁRSKE VÝROBKY 1 - SO02
- 28 STOLÁRSKE VÝROBKY 2 - SO02
- 29 PÔDORYS 1.PP SO04 - ARCHITEKTÚRA
- 30 PÔDORYS 1.PP SO04 - STENY
- 31 PÔDORYS 1.PP SO04 - PODLAHY
- 32 PÔDORYS 1.PP SO04 - STROPY
- 33 PÔDORYS 1.PP SO04 - ELEKTRO
- 34 STOLÁRSKE VÝROBKY SO04 - 1
- 35 STOLÁRSKE VÝROBKY SO04 - 2
- 36 VIZUALIZÁCIA
- 37 VIZUALIZÁCIA
- 38 VIZUALIZÁCIA
- 39 VIZUALIZÁCIA
- 40 VIZUALIZÁCIA
- 41 VIZUALIZÁCIA
- 42 VIZUALIZÁCIA
- 43 VIZUALIZÁCIA
- 44 VIZUALIZÁCIA
- 45 VIZUALIZÁCIA
- 46 VIZUALIZÁCIA
- 47 VIZUALIZÁCIA

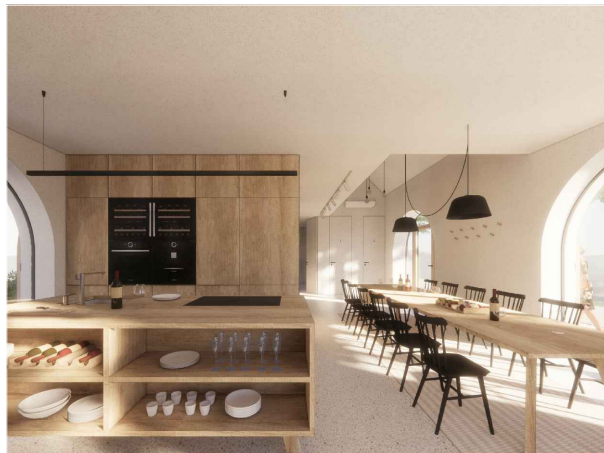

REVÍZIA Č.: POPIS:

SEVERKA / PEČIATKA / PODPIS

±0,000 SO 01, SO 02, SO03, SO 04 = 212,30m.n.m.

AKCIA / MIESTO STAVBY:

PARCELA č.: 2366/9, 2366/10, 2366/11, 2366/12, 2367/2,
2362/5, 2362/6, 2370/1, 2370/2

VINÁRSTVO S STREKOV

INVESTOR :

STON a.s. UHROVA 18, 831 01 BRATISLAVA

GENERÁLNY PROJEKTANT:

WHAT ARCHITECTS s.r.o.
Okánikova 3262/4,
811 04, BRATISLAVA
M: + 421 948 735 139
E-mail: office@what.sk

What Architects.

ČASŤ :

REALIZAČNÝ PROJEKT INTERIÉRU

HLAVNÝ ARCHITEKT PROJEKTU :

what architects s.r.o.

Ing.arch. Tomáš Krištek
č.autorizácie 2374AA

ZODPOVEDNÝ PROJEKTANT :

what architects s.r.o.

Ing.arch. Tomáš Krištek
č.autorizácie 2374AA

VYPRACOVAL :

what architects s.r.o.

Ing.arch. Tomáš Krištek
Ing.arch.mgr.art. Ondrej Kurek
Ing.arch. Michal Krcho

MIERKA :

PARÉ :

FORMÁT :

DÁTUM :

04 / 2020

RP INT

DSO 01.9

STUPEŇ

ČASŤ

ČÍSLO VÝKRESU

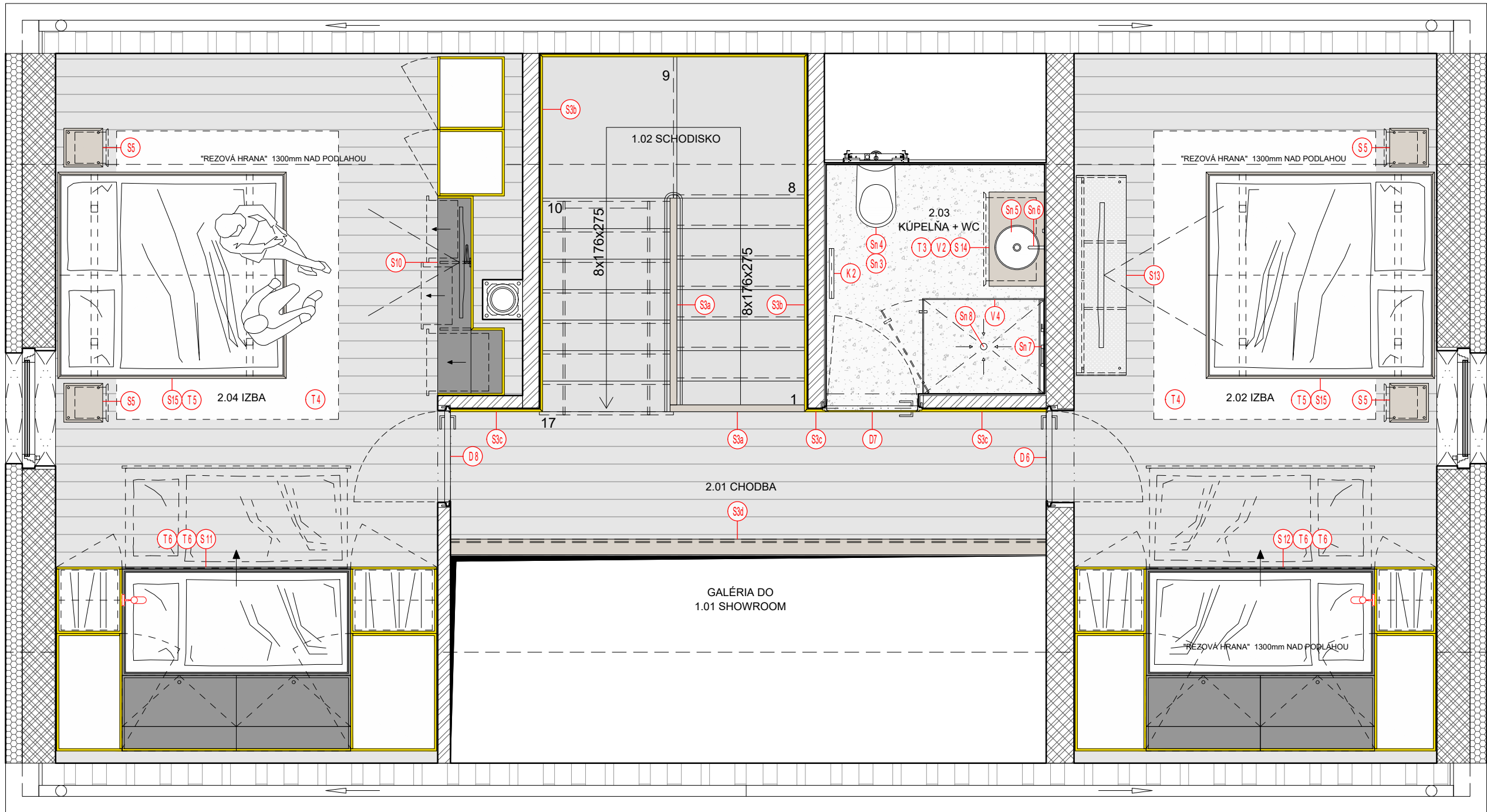

SO 01 - 2.NP

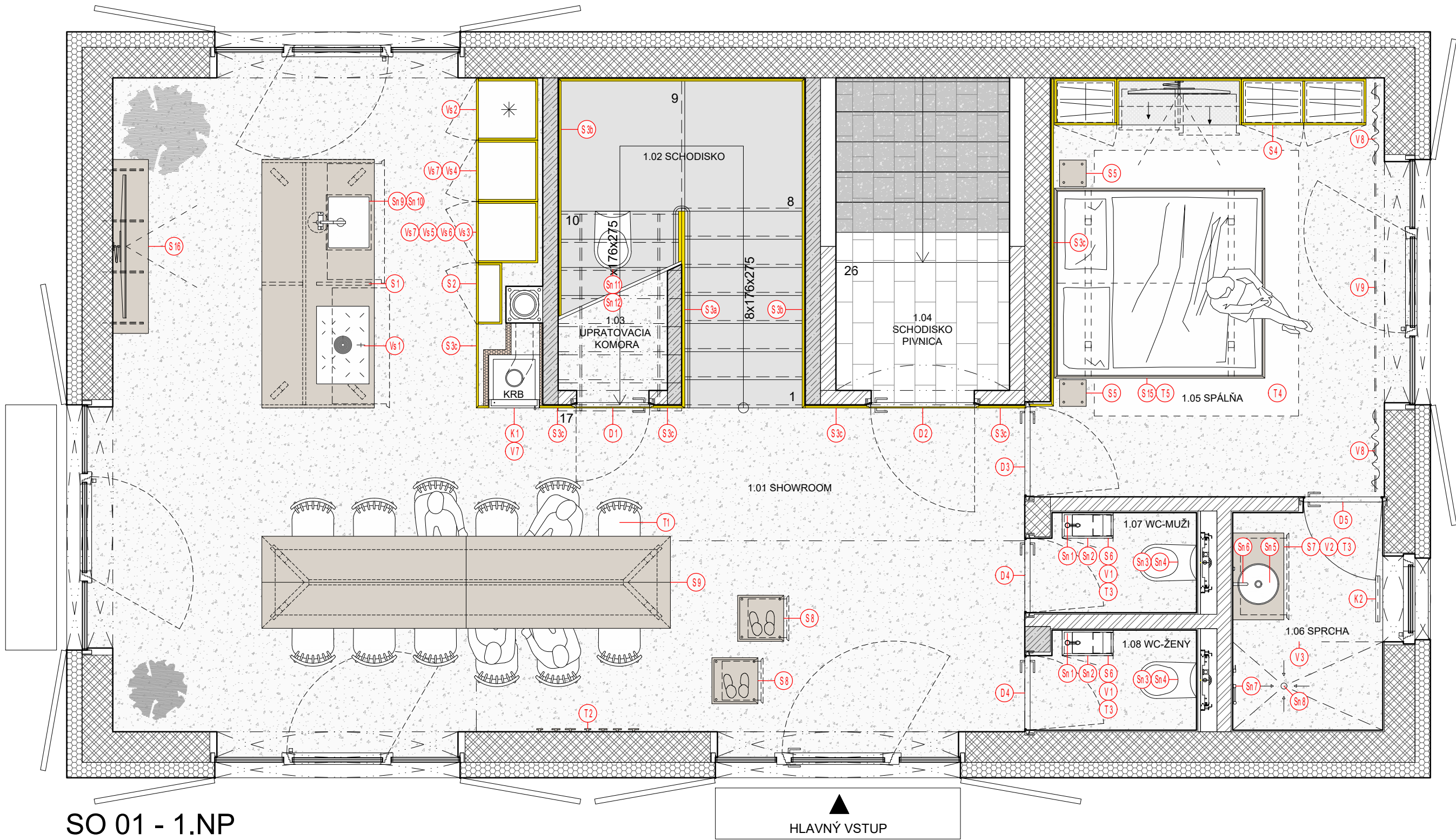

SO 01 - 1.NP

STOLÁRSKE VÝROBKY

- S1 kuchynský ostrov
- S2 kuchynská skriňa
- S3a drevený box - zábradlie schodiska
- S3b drevený box - schodisko
- S3c drevený box - obklad
- S4 drevený box - obklad zábradlie
- S4 šatníková skriňa
- S5 nočný stolík 6ks
- S6 podumývadlová skrinka
- S7 podumývadlová skrinka
- S8 kocka na sedenie s papuškami 2ks
- S9 hodovací stôl
- S10 vstavaná spálňová skriňa
- S11 vstavaná spálňová skriňa s posteľou
- S12 vstavaná spálňová skriňa s posteľou
- S13 TV spálňová skrinka
- S14 podumývadlová skrinka
- S15 manželská posteľ 3ks
- S16 TV police
- S17 kuchyňa SO02
- S18 šatníkové skrinky
- S19 stolík
- S20 podumývadlová skrinka
- S21 podumývadlová skrinka
- S22 dvere do podkrovného apartmánu
- S23 police na víno - archív
- S24 hodovací pult Ø 600mm
- S25 lavica archív
- S26 dvere do archívu

SANITA

- Sn1 Stojánková umývadlová batéria, 2ks
napr. GROHE Essence S - kartáčovaný Hard Graphite
- Sn2 Umývadlo na skrinku 50x10x25 cm, 2ks
napr. Sapho ARIANA, liaty mramor, biela, ľavé
- Sn3 Závesné WC + sedátko soft close, 4ks
napr. Duravit ME by Starck
- Sn4 Zapustené splachovacie WC tlačítko biele, 4ks
napr. Geberit Sigma60
- Sn5 Kruhovú umývadlo na dosku Ø400mm 4ks
napr. VILLEROY & BOCH COLLARO, biela Alpin CeramicPlus
- Sn6 Podomietková umývadlová 2-otvorová batéria + podomietkový Hard Graphite
- Sn7 Podomietkový sprchový set, 4ks
napr. Grohe Essence - kartáčovaný Hard Graphite
- ESSENCE páková sprchová batérie
- Ručná sprcha Sena
- Rainshower Nástenný držiak sprchy
- Silverflex Sprchová hadice Twistfree 1250
- Rainshower nástenné kolenko
Kruhovú sprchovú vpusť - kartáčovaný nerez, 2ks
Páková drezová batéria s vyhrievacou sprškou, 2ks
napr. Grohe MINTA - supersteel
Zapustený jednosektorový nerezový dre, 500x400mm, 1ks
napr. Grohe K700 pre hĺbkovú inštaláciu - kartáčovaná nerez oceľ
- Sn11 Vylevka, upratovacia komora
napr. Vylevka závesná Ideal Standard S593901
- Sn12 Zmiešavacia batéria upratovacia komora, 1ks
napr. Grohe Essence batéria M-size - kartáčovaný Hard Graphite
- Sn13 Nerezový sprchový žiab, s okrajom pre vloženie dlažby 1ks
napr. ALCAPLAST APZ7 750mm
- Sn14 Sprchová vanička 900 x 900 mm
napr. Duravit D-Code, Antislip, alpská biela
- Sn15 Odtoková súprava pre sprchovú vaničku
napr. Duravit - D-Code, chróm
- Sn16 Podstavné nožičky na sprchovú vaničku
napr. Duravit - D-Code
- Sn17 Nerezový dre, s odkvapkávačom, pravý, 79x48x20 cm
napr. SAPHO - KIVA

SPOTREBIČE

- Vs1 indukčný varná doska so zabudovaným recirkulačným odsávačom, 1ks
napr. BORA PURE
- Vs2 vstavaná kombinovaná chladnička s mrazničkou, 1ks
napr. SAMSUNG BRB260076WW/EF
- Vs3 Vstavaná umývačka riadu, plne integrovaná s programom na sklo, 2ks
napr. BOSCH SMV46NX03E
- Vs4 Vstavaná rúra s mikrovlnným ohrevom, 2ks
napr. BOSCH HMG6764S1
- Vs5 Automatický zabudovaný kávovar, 1ks
napr. BOSCH CTL636E56
- Vs6 Ohrievacia zásuvka, vstavaná, 1ks
napr. Bosch BIC630NS1
- Vs7 Vstavaná vinoteka výšky 450mm, 2ks
napr. Avintage AVI60CDZA
- Vs8 Vstavaná chladnička - malá, 1ks
napr. BOSCH KUR 15A60
- Vs9 Automatický voľne stojaci kávovar, 1ks
napr. DeLonghi ECAM 22.110 B
- Vs10 nerezový recirkulačný digestor, 1ks
napr. BOSCH DWB64BC50
- Vs11 indukčná varná doska, 1ks
napr. BOSCH PUE631BB1E
- Vs12 Úzka pracka s predným plnením, 1ks
napr. BOSCH WLT20460BY

TYPIZOVANÉ PRVKY

- T 1 Drevená stilička dub - čierna, 18ks
napr. TON Ironica - Black Grain
- T2 Vešiaky na stenu - dub olej natural 3ks
napr. Muuto The Dots
- T3 Vešiak na uteráky, 20ks
napr. HAY Volet, black
- T4 Svetlý prírodný koberec 2000 x2400 mm, 3ks
- T5 Matrac 1800 x 2000 mm (do manželskej postele S15), 3ks
- T6 Matrac 900 x 2000 mm (do skriňovej postele S11 a S12), 4ks
- T7 Kuchynský nástenný úložný priestor, 1ks
napr. Ikea KUNGSFORS
- T8 Pružinová základňa matracu s nohami, biela, 90x200 cm, 4ks
napr. Ikea ESPEVÄR
- T9 Penový matrac 90 x200 cm, 4ks
napr. Ikea MALVIK
- T10 Komoda, 6 zásuviek, biela, 160x78 cm, 2ks
napr. Ikea MALM
- T11 Komoda / nočný stolík s 2 zásuvkami, biela, 40x55 cm. 3ks
napr. Ikea MALM
- T12 Skrinka na TV, biela, 180x40x38 cm, 1ks
napr. Ikea BESTÅ

VYKUROVANIE

- K1 Vertikálny krb, 1ks
napr. BEF HOME TOWER 5 H
- K2 EL. rebrik 1261x450 mm, biely, 2ks
napr. Zehnder Subway White Matt alebo Trafic White RAL 9016
- K3 EL. rebrik 1261x450 mm, biely, 1ks
napr. TERMA Lima 1000x500 mm White Matt alebo Soft RAL 9016
- K4 EL. radiátor vertikálny plochý biely 750W, 1ks
napr. Zehnder Roda (s vertikálnymi lamelami) White Matt alebo RAL 9016
- K5 EL. radiátor horizontálny plochý biely 2000W, 1ks
napr. Zehnder Roda (s vertikálnymi lamelami) White Matt alebo RAL 9016

ATYPICKÉ VÝROBKY

- V1 Kruhovú Zrkadlo Ø 550 mm
- V2 Kruhovú Zrkadlo Ø 700 mm
- V3 Sklenená zástená sprchy - lepaná, bez dverí
napr. DORSIS
- V4 Sklenená zástená sprchy - lepená s pivotovými dverami
napr. DORSIS
- V5 Sklenená zástená sprchy - lepená s pivotovými dverami
napr. DORSIS
- V6 Sklenená zástená sprchy - lepená s otváraním dverami
napr. DORSIS
- V7 Oplechovanie krbu K1
- V8 Biely nepriehľadný záves na celú svetlú výšku 2600x2000 mm, 2ks
- V9 Závesná kolajnica jednodrážková - zapustená matný hliník, 4000 mm

DVERE

- D1 Dvere so skrytú zárubňou, dub natural obojstranne
napr. DORSIS FORTIUS 52 + kľučka M&T Lusy TIN-K titan čierny mat
- D2 Požiarne dvere so skrytú zárubňou, dub natural obojstranne
napr. DORSIS FORTIUS E130 + kľučka M&T Lusy TIN-K titan čierny mat
- D3 Dvere so skrytú zárubňou, omeitnuté obojstranne
napr. DORSIS FORTIUS 52 + kľučka M&T Lusy TIN-K titan čierny mat
- D4 Dvere so skrytú zárubňou, vonk. strana omeitnutá vnútorná lak. RAL 9016
napr. DORSIS FORTIUS 52 + kľučka M&T Lusy TIN-K titan čierny mat
- D5 Dvere so skrytú zárubňou, vonk. strana omeitnutá vnútorná lak. RAL 9016
napr. DORSIS FORTIUS 52 + kľučka M&T Lusy TIN-K titan čierny mat
- D6 Dvere so skrytú zárubňou, omeitnuté obojstranne
napr. DORSIS FORTIUS 52 + kľučka M&T Lusy TIN-K titan čierny mat
- D7 Dvere so skrytú zárubňou, dub natural obojstranne
napr. DORSIS FORTIUS 52 + kľučka M&T Lusy TIN-K titan čierny mat
- D8 Dvere so skrytú zárubňou, omeitnuté obojstranne
napr. DORSIS FORTIUS 52 + kľučka M&T Lusy TIN-K titan čierny mat
- D9 Dvere so skrytú zárubňou, lak. biela RAL 9016 obojstranne
napr. DORSIS FORTIUS 52 + kľučka M&T Lusy TIN-K titan čierny mat

SVIETIDLÁ

- Sv 1 Závesná lampka Ø40, čierna, 2ks (napojené z jedného bodu)
napr. MUUTO Závesná lampka Ambient Ø40, black
- Sv 2 Závesná LED žiarovková lampka, čierna, 3ks (napojené z jedného bodu)
napr. MUUTO Závesná LED lampka E27, black
- Sv 3 Závesné líniové LED svietidlo - čierne 2400mm, 1ks
napr. FAGERHULT Notor 65 Opal
- Sv 4 Závesné líniové LED svietidlo - biele 2400 mm, 2ks
napr. FAGERHULT Notor 65 Opal
- Sv 5 Závesné líniové LED svietidlo - biele 3x1200 mm (spojiteľné 3ks)
napr. FAGERHULT Notor 65 Opal
- Sv 6 Stropné svietidlo Ø 400mm, biele, SO01 1ks, SO02, 1ks
napr. LED2 MONO 40, W 30W
- Sv 7 Stropné svietidlo Ø 150mm, biele, SO01 4ks, SO02, 3ks
napr. LED2 BUTTON
- Sv 8 Dvojkruhová stropná zapustená lišta - biela 5m, 4m, 4m
napr. NORDLUX LINK
+ Dvojkruhové svietidlo do napájacej lišty - biele 15ks
napr. NORDLUX LINK Mib 6
- Sv 9 Nástenné polozapustené svietidlo - biele, SO01 3ks, SO02 9ks
napr. NORDLUX Mib 6 white
- Sv 10 Nástenné polozapustené svietidlo - čierne, SO01 8ks
napr. NORDLUX Mib 6 black
- Sv 11 Stolová lampka - čierna, SO01 4ks
napr. MUUTO Lampka Tip, black
- Sv 12 Stolová lampka - biela, SO02 3ks
napr. MUUTO Lampka Tip, white
- Sv 13 Nástenné polozapustené svietidlo - čierne, SO04 5ks
napr. NORDLUX Mib 6 black
*pri nedostatku IP krití zvolí iné podobné svietidlo
- Sv 14 LED pás, súčasť police archívu S23, cca 6,7m
- Sv 15 Žiarovková girlanda exteriérová - čierna, atyp. výrobok cca. 38m

REVÍZIA Č.: POPIS

SEVERKA / PEČIATKA / PODPIS

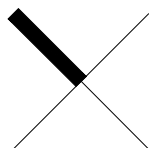

±0,000 SO 01, SO 02, SO03, SO 04 = 212,300 n.m.

AKCIA / MIESTO STAVBY:

PARCELA č.: 2366/9, 2366/10, 2366/11, 2366/12, 2367/2, 2362/5, 2362/6, 2370/1, 2370/2

VINÁRSTVO S STREKOV

INVESTOR :

STON a.s., UHRKOVA 18, 831 01 BRATISLAVA

GENERÁLNY PROJEKTANT:

WHAT ARCHITECTS s.r.o.
Okáňkova 3262/4,
811 04, BRATISLAVA
M: + 421 948 735 139
E-mail: office@what.sk

What Architects.

SPRACOVATEĽ ČASTI:

WHAT ARCHITECTS s.r.o.
Okáňkova 3262/4,
811 04, BRATISLAVA
M: + 421 948 735 139
E-mail: office@what.sk

What Architects.

NAZOV VÝKRESU :

PÓDORYS 1.NP A 2.NP SO01 - ARCHITEKTÚRA

ČASŤ :

REALIZAČNÝ PROJEKT INTERIÉRU

HLAVNÝ ARCHITEKT PROJEKTU :

Ing.arch. Tomáš Kríšteľ

what architects s.r.o.

č. autorizácie 2374AA

ZODPOVEDNÝ PROJEKTANT :

Ing.arch. Tomáš Kríšteľ

what architects s.r.o.

č. autorizácie 2374AA

VYPRACOVÁVAL :

Ing.arch. Tomáš Kríšteľ

Ing.arch.mgr.art. Ondrej Kurek

Ing.arch. Michal Krcho

what architects s.r.o.

MIERKA :

1:40

PÁRE :

FORMÁT :

610x500mm

DATUM :

04 / 2020

RP INT

DSO 01.9

01

STUPEŇ

ČASŤ

ČÍSLO VÝKRESU

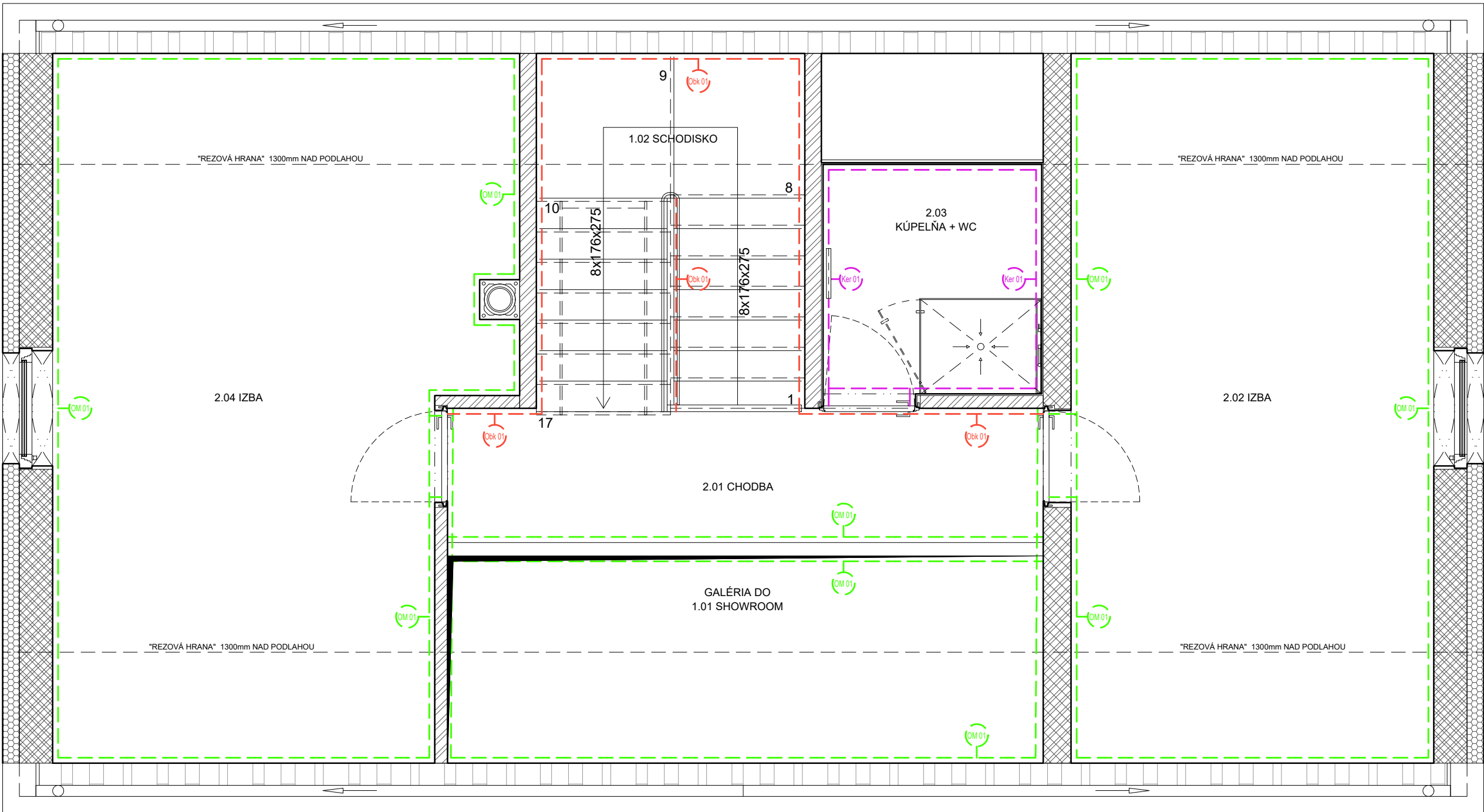

SO 01 - 2.NP

VÝPIS ÚPRAV POVRCHOV STIEN

OM 1	Povrch steny upraviť pre naniesenie kreatívnej brúsenej omietky	OM 1
OBK 1	Povrch steny upraviť tak aby bolo možné nalepiť vhodný drevený obklad do max 30kg/m2	OBK 1
KER 1	Povrch steny upraviť pre gresový alt. keramický obklad hr. 12mm	KER 1
TEH 1	Povrch steny priznaná tehla, nové konštrukcie stien plynulo nadpojiť na starú pivnicu, nerovnosti vyspraviť	TEH 1

LEGENDA MATERIÁLOV

- OBVODOVÉ NOSNÉ MURIVO Z KERAMICKÝCH TEHÁL (NAPR. POROTHERM 30 T PROFÍ) HR. 300MM (248x300x249 MM, P8), BRÚSENÁ, NA MALTU PRE TENKÉ ŠKÁRY (NAPR.POROTHERM PROFÍ), $R_w=45dB$, SPOTREBA 16 ks/m²
- VNÚTORNÉ NOSNÉ MURIVO Z KERAMICKÝCH TEHÁL (NAPR. POROTHERM 25 PROFÍ) HR. 250MM (375x250x249 MM, P12), BRÚSENÁ, NA MALTU PRE TENKÉ ŠKÁRY (NAPR. POROTHERM PROFÍ) , $R_w=49dB$, SPOTREBA 10,7 ks/m²
- VNÚTORNÉ NENOSNÉ MURIVO
 - Z KERAMICKÝCH TEHÁL (NAPR. POROTHERM 11,5 PROFÍ) HR. 115MM (500x115x249 MM, P12), BRÚSENÁ, NA MALTU PRE TENKÉ ŠKÁRY (NAPR. POROTHERM PROFÍ), $R_w=43dB$, SPOTREBA 8 ks/m²
 - Z KERAMICKÝCH TEHÁL (NAPR. POROTHERM 14 PROFÍ) HR. 140MM (500x140x249 MM, P12), BRÚSENÁ, NA MALTU PRE TENKÉ ŠKÁRY (NAPR. POROTHERM PROFÍ), $R_w=43dB$, SPOTREBA 8 ks/m²
- ŽELEZOBETÓNOVÉ KONŠTRUKCIE (PRESNÉ OZNAČENIE TRIEDY BETÓNU A DRUHU VÝSTUŽNEJ OCELE POZRI V PROJEKTE STATIKY)
- KONŠTRUKCIA EXISTUJÚCEJ PIVNICE Z TEHÁL PLNÝCH PÁLENÝCH HR. 150 MM - PRESNÝ ROZMER SA ZISTÍ POMOCOU SOND, KTORÉ MUSIA BYŤ VYKONANÉ PRED REALIZÁCIOU STAVBY
- DEBNIACE BETÓNOVÉ TVÁRNICE
 - DT 15, HR. 150 MM (500X150X250 MM) VYPLNENÉ BETÓNOM
- DOSKOVÁ TEPELNÁ IZOLÁCIA - MINERÁLNA VLNA - PRESNÉ OZNAČENIE VIĎ. VÝPISY KONŠTRUKCIÍ ALEBO DOSKOVÁ TEPELNÁ IZOLÁCIA - EXTRUDOVANÝ POLYSTYRÉN XPS - PRESNÉ OZNAČENIE VIĎ. VÝPISY KONŠTRUKCIÍ
- SADROKARTÓN
- KAMENNÝ OBKLAD HR. 100MM, LEPENÝ DO MALTOVÉHO LÔŽKA BEZ TMELENIA ŠPÁR
- RASTLÝ TERÉN / NÁSYP

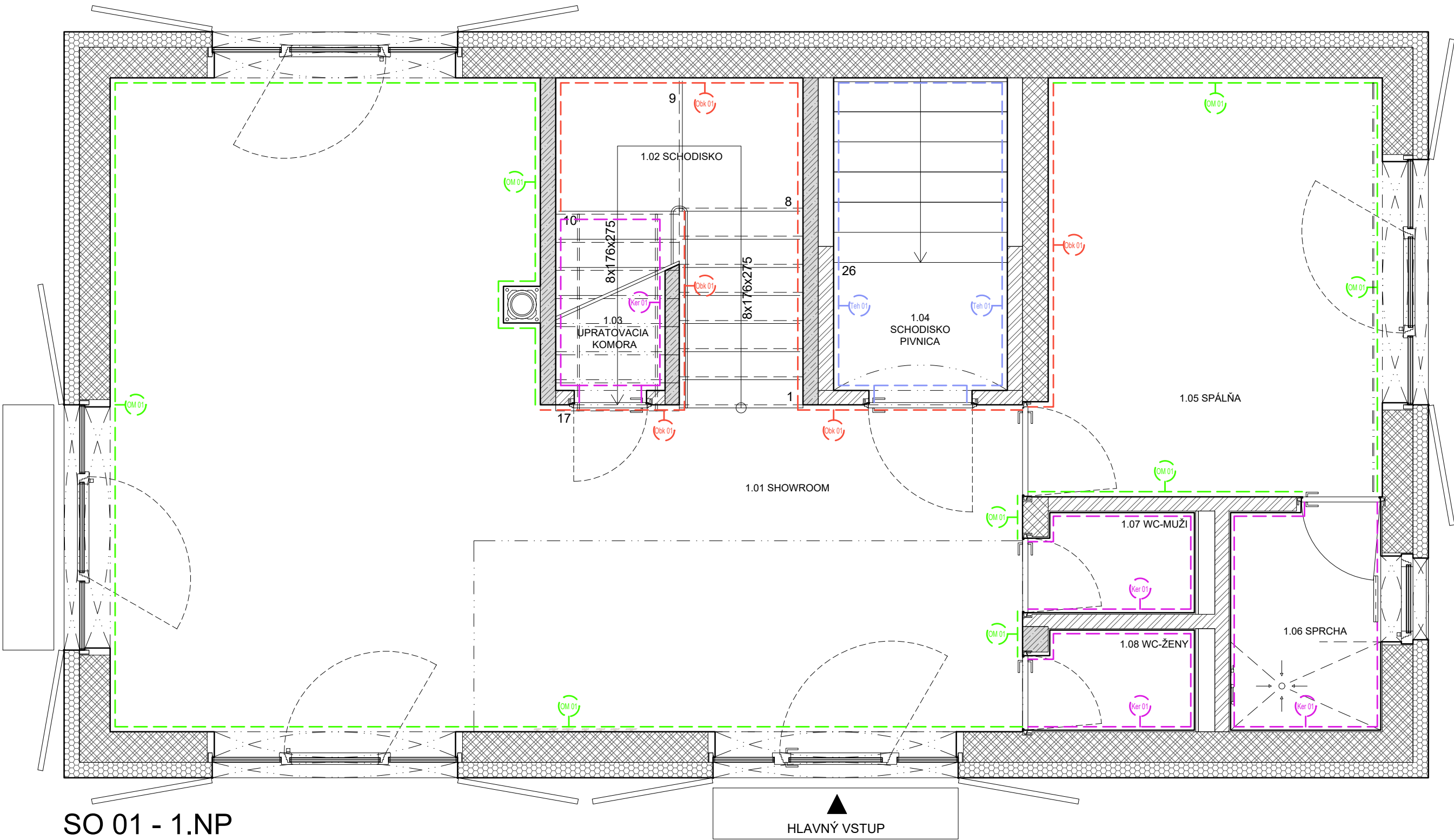

SO 01 - 1.NP

REVÍZIA Č.: POPIS:

SEVERKA / PECIATKA / PODPIS

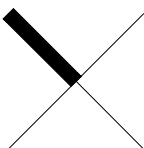

±0,000 SO 01, SO 02, SO03, SO 04 = 212,30m.n.m.

AKCIA / Miesto stavby:
PARCELA č.: 2366/9, 2366/10, 2366/11, 2366/12, 2367/2, 2362/5, 2362/6, 2370/1, 2370/2

VINÁRSTVO S
STREKOV

INVESTOR :
STON a.s., UHROVA 18, 831 01 BRATISLAVA

GENERÁLNY PROJEKTANT:
WHAT ARCHITECTS s.r.o.
Okáňkova 3262/4,
811 04, BRATISLAVA
M: + 421 948 735 139
E-mail: office@what.sk

What Architects.

SPRACOVATEL ČASTI:
WHAT ARCHITECTS s.r.o.
Okáňkova 3262/4,
811 04, BRATISLAVA
M: + 421 948 735 139
E-mail: office@what.sk

What Architects.

NÁZOV VÝKRESU :

PÔDORYS 1.NP A 2.NP SO01 - STENY

ČASŤ :

REALIZAČNÝ PROJEKT INTERIÉRU

HLAVNÝ ARCHITEKT PROJEKTU :
what architects s.r.o.

Ing.arch. Tomáš Kríštek
č.autorizácie 2374AA

ZODPOVEDNÝ PROJEKTANT :
what architects s.r.o.

Ing.arch. Tomáš Kríštek
č.autorizácie 2374AA

VYPRACOVAL :
what architects s.r.o.

Ing.arch. Tomáš Kríštek
Ing.arch.mgr.art. Ondrej Kurek
Ing.arch. Michal Krcho

MERKA :
1:40

PÁRE :

FORMÁT:
610 x 500 mm

DÁTUM:
04 / 2020

RP INT DSO 01.9 02

STUPEN ČASŤ ČÍSLO VÝKRESU

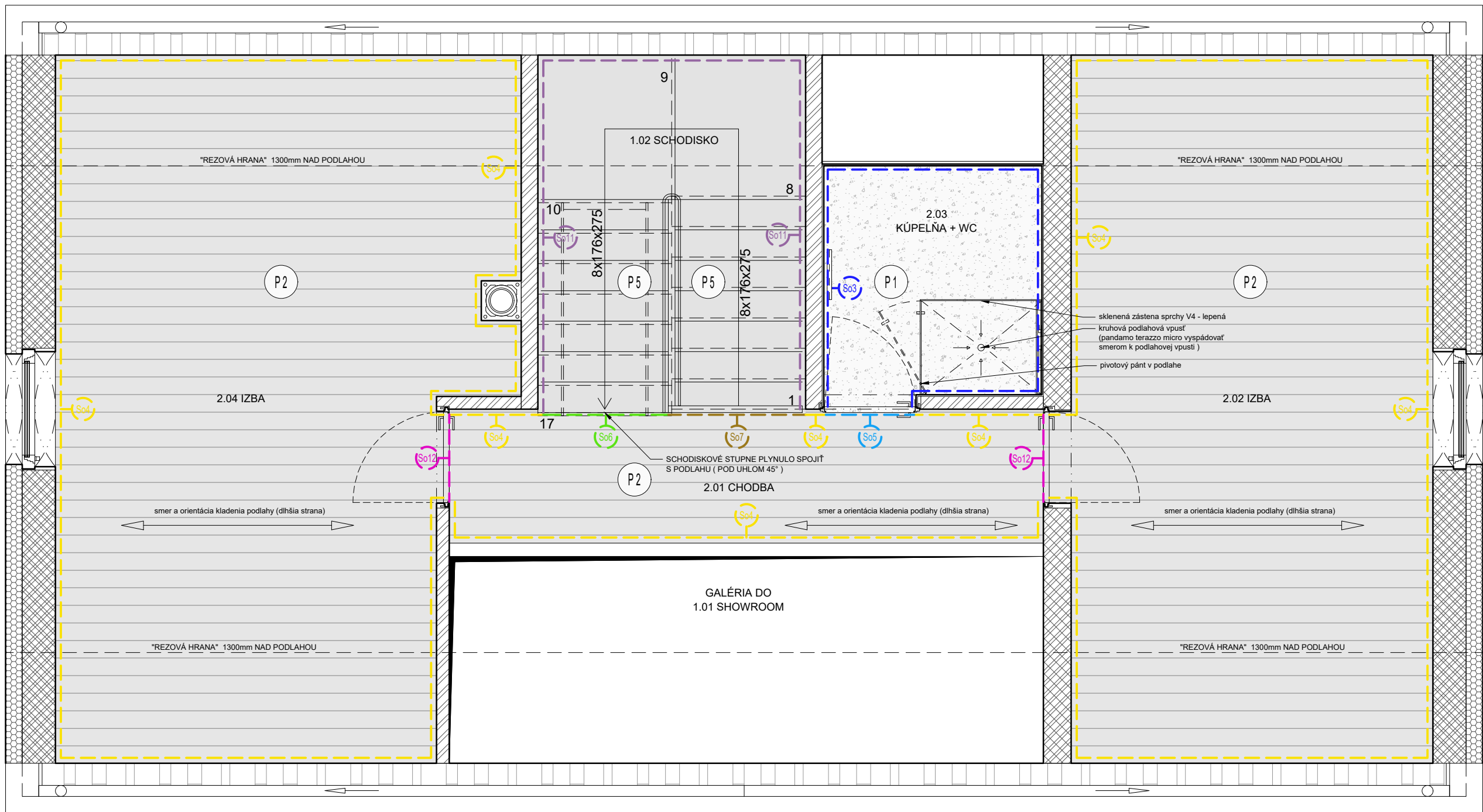

SO 01 - 2.NP

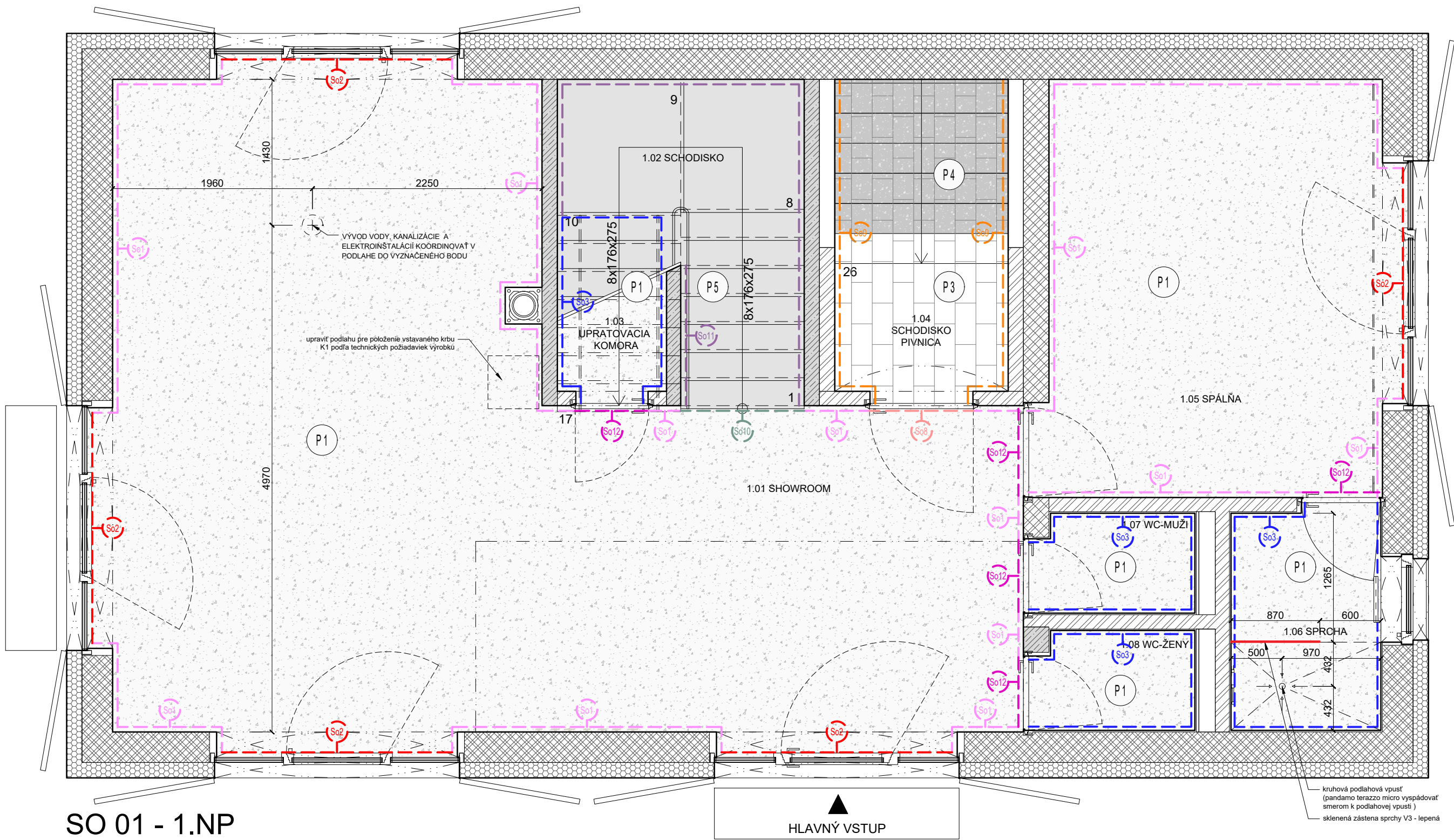

SO 01 - 1.NP

LEGENDA A VÝPIS POVRCHOV PODLÁH	
P1 SKLADBA HR: 20 MM	Liata podlaha podlaha PANDAMO TERRAZO MICRO /presný typ bude upresnený výberom investora a architekta po navzorkovaní/
P2 SKLADBA HR: 20 MM	Podlaha z masívnej drevenej plaubovky, materiál dub - 160x1600mm - kartáčovaný, prírodný olej /presný typ bude upresnený výberom investora a architekta /
P3 SKLADBA HR: 65 MM	Tehľová podlaha /presný typ bude upresnený výberom investora a architekta /
P4 SKLADBA HR: --- MM	Obklad ŽB schodiska z tehlového pásiku (pásik totožný s tehlou starej pivnice) /pri realizácii sa podľa stavu existujúcej konštrukcie schodiska určí postup prác a s ním spojené materiálové prevedenie /
P5 SKLADBA HR: 20 MM	schodiskové stupne z masívnych drevených dosiek, materiál dub - kartáčovaný, prírodný olej /presný typ bude upresnený výberom investora a architekta /
	PLOCHA: cca. 70,8 m2
	PLOCHA: cca. 51,9 m2
	PLOCHA: cca. vid. RP m2
	PLOCHA: cca. vid. RP m2
	PLOCHA: cca. 7,8 m2

LEGENDA A VÝPIS SOKLOV	
So1	Styk liatej podlahy a omlietanej steny, VYTMELIŤ, farebnosť totožná s liatou podlahou
So2	Styk liatej podlahy a bezrámového okna, VYTMELIŤ, farebnosť totožná s liatou podlahou
So3	Styk liatej podlahy a keramikového obkladu, VYTMELIŤ, farebnosť totožná s obkladom
So4	Styk drevenej podlahy a omlietanej steny, VYTMELIŤ, farebnosť totožná s podlahou
So5	Styk drevenej podlahy a liatej podlahy, VYTMELIŤ, farebnosť totožná s liatou podlahou
So6	Styk drevenej podlahy a drevených schodiskových stupňov , napojenie bez viditeľnej špáry zrezaním hrán pod uhlom
So7	Styk drevenej podlahy a dreveného schodiskového zábradlia , priznaná špára bez tmelenia (stolársky výrobok)
So8	Styk liatej a tehlovej podlahy, VYTMELIŤ, farebnosť totožná so spárovaním tehlových pásikov
So9	Styk tehlovej podlahy / schodiska a tehlovej steny, VYTMELIŤ spárovacou hmotou, farebnosť totožná so spárovaním tehlových pásikov
So10	Styk liatej podlahy a schodiskových stupňov ,priznaná špára bez tmelenia (stolársky výrobok, drevený obklad)
So11	Styk schodiskových stupňov a omlietanej steny, nieje potrebné tmeliť , hranu prekryje drevený obklad
So12	Dilatácia podlahy, farebnosť totožná s danou podlahou

REVÍZIA Č.: POPIS:

SEVERKA / PEČIATKA / PODPIS

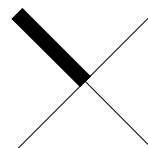

±0,000 SO 01, SO 02, SO03, SO 04 = 212,30m.n.m.

AKCIA / Miesto stavby:
PARCELA č.: 2366/9, 2366/10, 2366/11, 2366/12, 2367/2,
2362/5, 2362/6, 2370/1, 2370/2

VINÁRSTVO S
STREKOV

INVESTOR :
STON a.s., UHOVÁ 18, 831 01 BRATISLAVA

GENERÁLNY PROJEKTANT:

WHAT ARCHITECTS s.r.o.
Okáňkova 3262/4,
811 04, BRATISLAVA
M: +421 948 735 139
E-mail: office@what.sk

What Architects.

SPRACOVATEĽ ČASTI:

WHAT ARCHITECTS s.r.o.
Okáňkova 3262/4,
811 04, BRATISLAVA
M: +421 948 735 139
E-mail: office@what.sk

What Architects.

NÁZOV VÝKRESU :

PÓDORYS 1.NP A 2.NP SO01 - PODLAHY

ČASŤ :

REALIZAČNÝ PROJEKT INTERIÉRU

HLAVNÝ ARCHITEKT PROJEKTU : Ing.arch. Tomáš Kríšteľ
what architects s.r.o. č.autorizácie 2374AA

ZODPOVEDNÝ PROJEKTANT : Ing.arch. Tomáš Kríšteľ
what architects s.r.o. č.autorizácie 2374AA

VYPRACOVAL : Ing.arch. Tomáš Kríšteľ
Ing.arch.mgr.art. Ondrej Kurek
Ing.arch. Michal Krcho

what architects s.r.o.

MIERKA :

1:40

FORMÁT :

610 x 500 mm

DATUM :

04 / 2020

RP INT

DSO 01.9

03

STUPEN

ČASŤ

ČÍSLO VÝKRESU

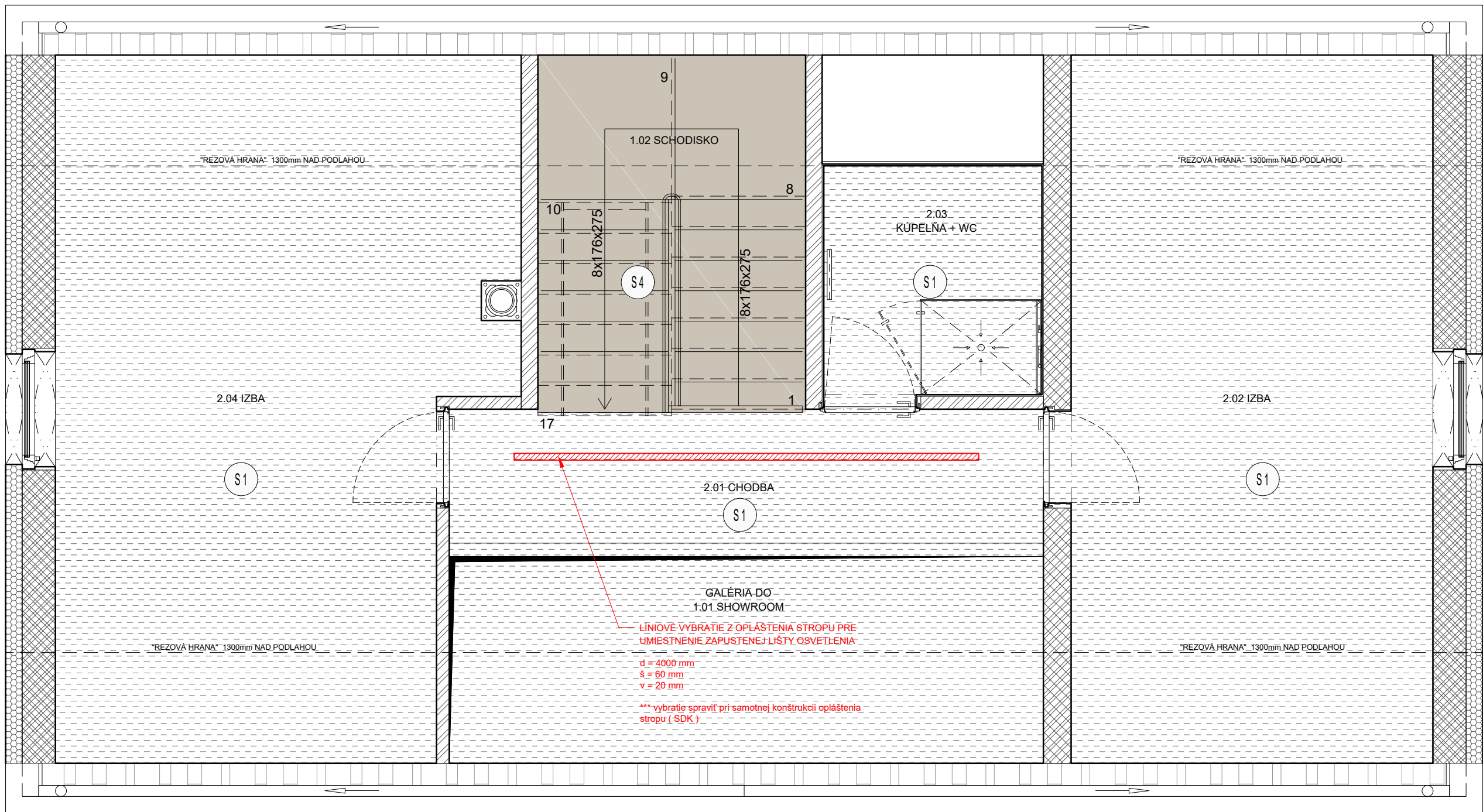

SO 01 - 2.NP

LEGENDA A VÝPIS POVRCHOV STROPOV

	Kreatívna brúsená omietka na SDK - biela (napr. Baunit KlimaDekor 1.5K + Baunit KlimaFinish) - omietka je celoplošne brúsená pre dosiahnutie požadovanej štruktúry
S1	PLOCHA: cca. vid. RP m2
	Kreatívna brúsená omietka na ŽB strop - biela (napr. Baunit KlimaDekor 1.5K + Baunit KlimaFinish) - omietka je celoplošne brúsená pre dosiahnutie požadovanej štruktúry
S2	PLOCHA: cca. vid. RP m2
	Klenba z SDK - oplepená tehlovými páskami - tehlové pásky zladit s pôvodnou starou klenbou (nemal by byť vidieť rozdiel) - podľa situácie klenbu prípadne vymurovať z TPP
S3	PLOCHA: cca. vid. RP m2
	Drevený obklad - dub olejovaný - drevený obklad je súčasťou celého "dreveného bloku" schodiska - stolársky výrobok
S4	PLOCHA: cca. vid. stolárske výrobky m2

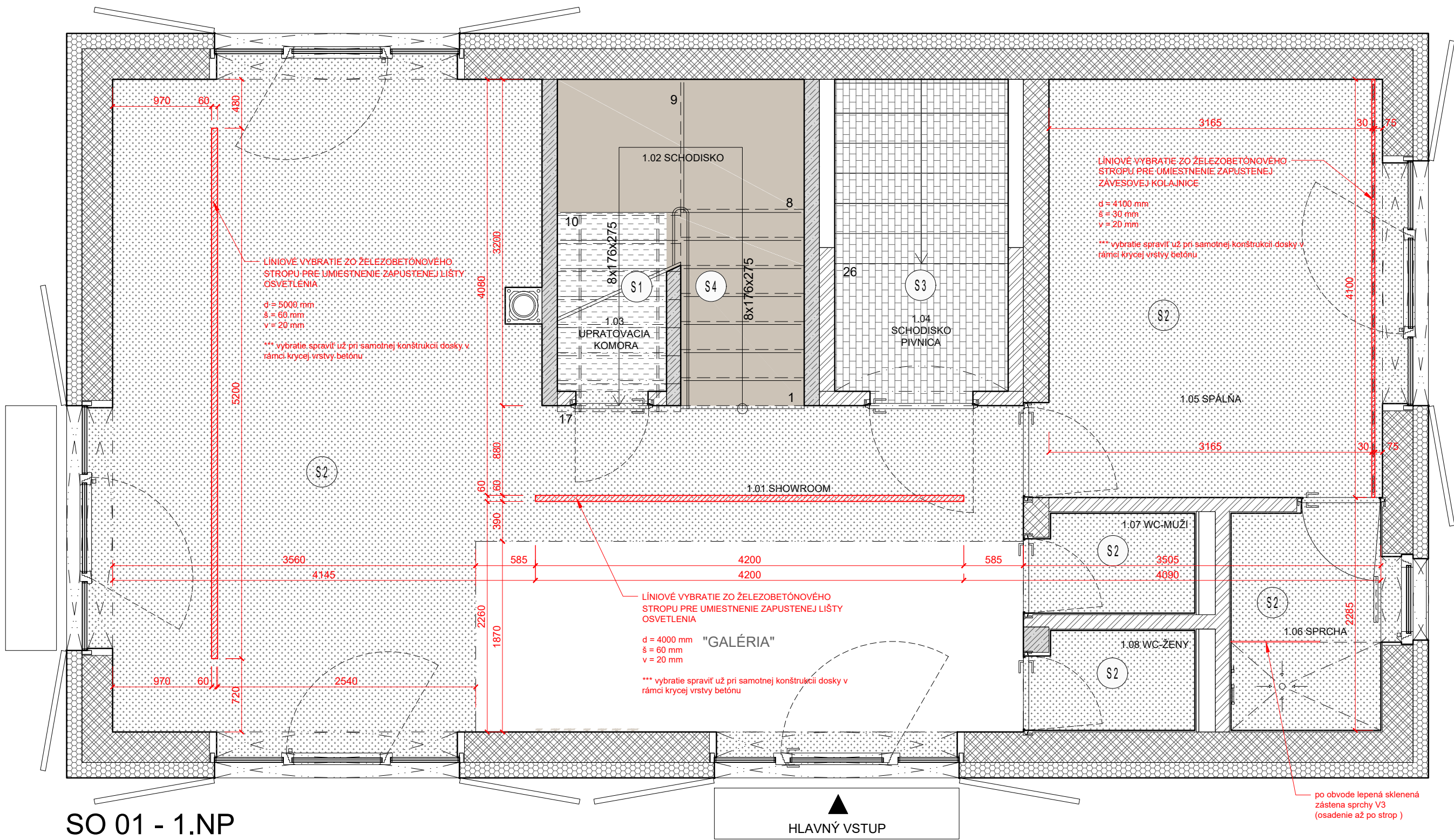

SO 01 - 1.NP

REVÍZIA Č.: POPIS:

SEVERKA / PEČATKA / PODPIS

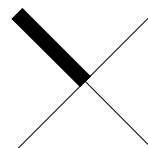

±0,000 SO 01, SO 02, SO03, SO 04 = 212,30m.n.m.

AKCIA / Miesto stavby:
PARCELA č.: 2366/9, 2366/10, 2366/11, 2366/12, 2367/2,
2362/5, 2362/6, 2370/1, 2370/2

VINÁRSTVO S
STREKOV

INVESTOR :
STON a.s., UHOVIA 18, 831 01 BRATISLAVA

GENERÁLNY PROJEKTANT:

WHAT ARCHITECTS s.r.o.
Okáňkova 3262/4,
811 04, BRATISLAVA
M: +421 948 735 139
E-mail: office@what.sk

What Architects.

SPRACOVATEĽ ČASTI:

WHAT ARCHITECTS s.r.o.
Okáňkova 3262/4,
811 04, BRATISLAVA
M: +421 948 735 139
E-mail: office@what.sk

What Architects.

NÁZOV VÝKRESU :

PÓDORYS 1.NP A 2.NP SO01 - STROPY

ČASŤ :

REALIZAČNÝ PROJEKT INTERIÉRU

HLAVNÝ ARCHITEKT PROJEKTU :

Ing.arch. Tomáš Kríšteľ
č. autorizácie 2374AA

what architects s.r.o.

ZODPOVEDNÝ PROJEKTANT :

Ing.arch. Tomáš Kríšteľ
č. autorizácie 2374AA

what architects s.r.o.

VYPRACOVAL :

Ing.arch. Tomáš Kríšteľ
Ing.arch.mgr.art. Ondrej Kurek
Ing.arch. Michal Kroho

what architects s.r.o.

MIERKA :

1:40

FORMÁT :

610 x 500 mm

DÁTUM :

04 / 2020

RP INT DSO 01.9 04

STUPEN ČASŤ ČÍSLO VÝKRESU

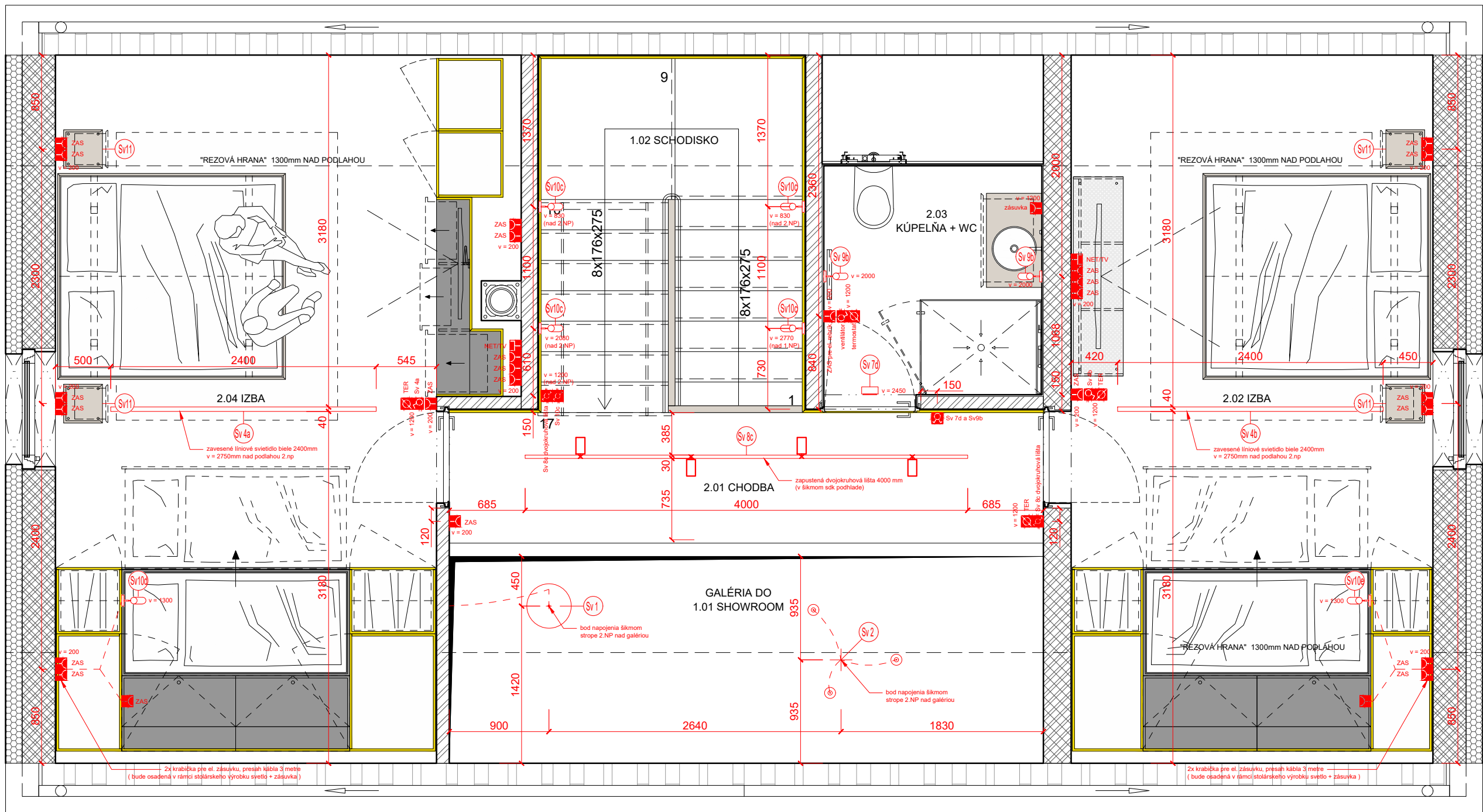

SO 01 - 2.NP

LEGENDA SVIETIDIEL

- Sv 1 Závesná lampa Ø40, čierna, 2ks (napojené z jedného bodu)
napr: MUUTO Závesná lampa Ambient Ø40, black
- Sv 2 Závesná LED žiarovková lampa, čierna, 3ks (napojené z jedného bodu)
napr: MUUTO Závesná LED lampa E27, black
- Sv 3 Závesné líniové LED svietidlo - čierne 2400mm, 1ks
napr: FAGERHULT Notor 65 Opal
- Sv 4 Závesné líniové LED svietidlo - biele 2400 mm, 2ks
napr: FAGERHULT Notor 65 Opal
- Sv 5 Závesné líniové LED svietidlo - biele 3x1200 mm (spojiteľné 3ks)
napr: FAGERHULT Notor 65 Opal
- Sv 6 Stropné svietidlo Ø 400mm, biele, SO01 1ks, SO02, 1ks
napr: LED2 MONO 40, W 30W
- Sv 7 Stropné svietidlo Ø 150mm, biele, SO01 4ks, SO02, 3ks
napr: LED2 BUTTON
- Sv 8 Dvojokružová stropná zapustená lišta - biela 5m, 4m, 4m
napr: NORDLUX LINK
+ Dvojokružové svietidlo do napájacej lišty - biele 15ks
napr: NORDLUX LINK Mib 6
- Sv 9 Nástenné polozapustené svietidlo - biele, SO01 3ks, SO02 9ks
napr: NORDLUX Mib 6 white
- Sv 10 Nástenné polozapustené svietidlo - čierne, SO01 8ks
napr: NORDLUX Mib 6 black
- Sv 11 Stolová lampa - čierna, SO01 4ks
napr: MUUTO Lampa Tip, black
- Sv 12 Stolová lampa - biela, SO02 3ks
napr: MUUTO Lampa Tip, white
- Sv 13 Nástenné polozapustené svietidlo - čierne, SO04 5ks
napr: NORDLUX Mib 6 black
- Sv 14 *pri nedostatočnom IP krití zvolí iné podobné svietidlo
LED pás, súčasť police archivu S23, cca 6,7m
- Sv 15 Žiarovková girlanda exteriérová - čierna, atyp. výrobok cca. 38m

* legenda obsahuje aj dodatočne pridané svietidlá dostavby apartmánu

LEGENDA OVLÁDACÍCH PRVKOV OSVETLENIA,ZÁSUVIEK,ZARIADENÍ A SLABOPRÚDU

- Sv x Vypínač - stmievač, jednotlačítkový 1-okru / ovládané VYP-ZAP
- Sv x Vypínač, dvojtlačítkový 2-okruhy / ovládané VYP-ZAP
- Sv x Vypínač, schodiskový - 2 miesta ovládania, 1 až 2 okruhy, ovládané VYP-ZAP
- ZAS Zásuvka do ramika 220V
- ZAS400V Zásuvka 400V
- ZASEX Exteriérová zásuvka 220V - vhodná do vlhkého prostredia
- VV Voľný vývod 220V pre klimatizáciu, digestor, ventilátor, podlahové vykurovanie a podobné zariadenia
- TER Termostat, podlahového kúrenia
- NET/TV Zásuvka slaboproudová Internet / TV

* podrobné riešenie elektroinštalácií je súčasťou RP časť: DSO.01.4 ELEKTROINŠTALÁCIA A BLEZKOZVOD

* tento výkres slúži iba ako doplnok pre koordináciu poloh elektroinštalácií vzhľadom na interiérové riešenie, nezahrňuje všetky elektroinštalácie iba výber dôležitých polôh a častí - nenahrádza RP iba dopĺňa

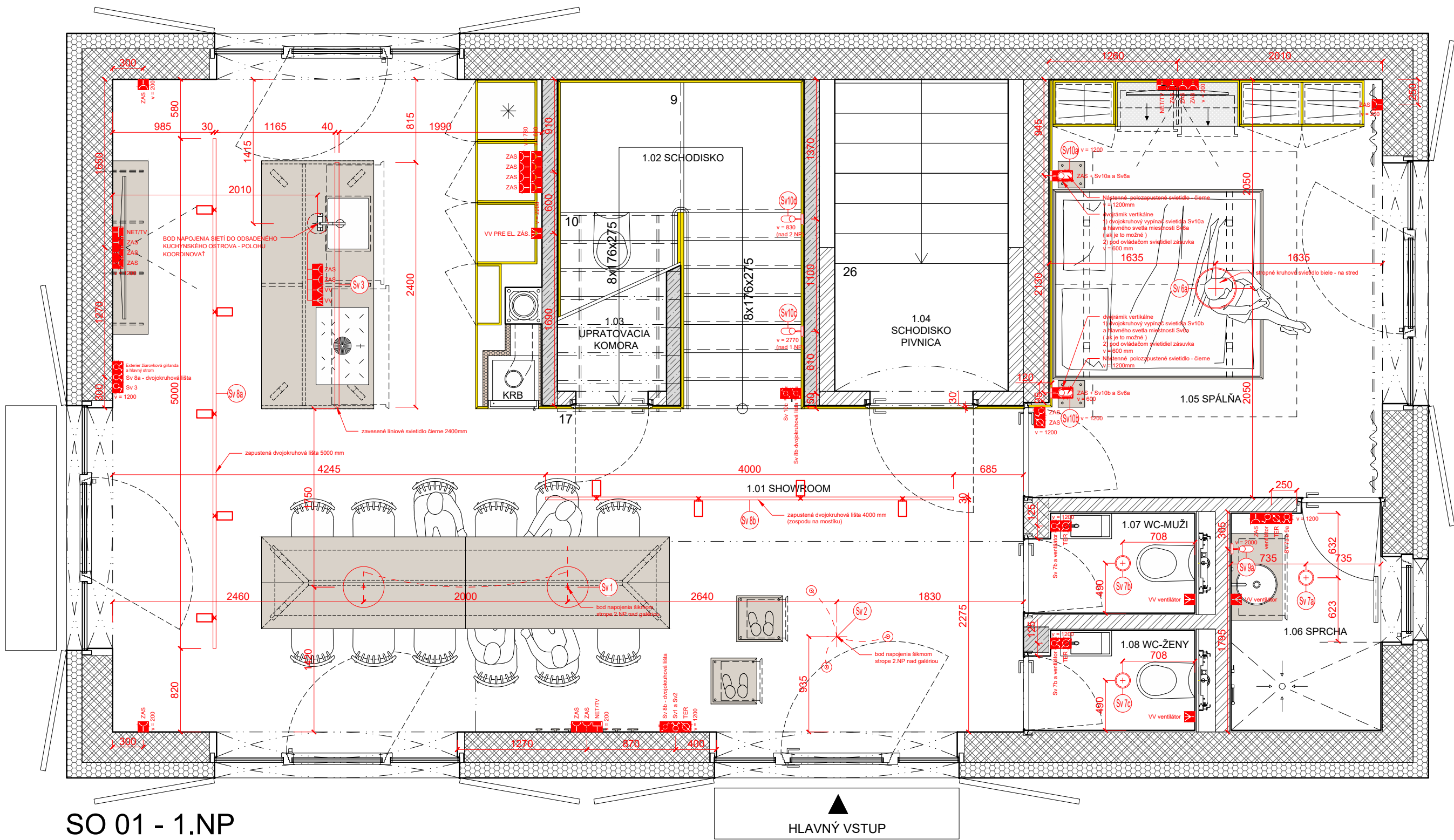

SO 01 - 1.NP

REVÍZIA Č.: POPIS:

SEVERKA / PEČIATKA / PODPIS

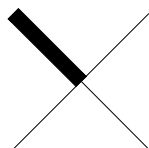

±0,000 SO 01, SO 02, SO03, SO 04 = 212,30m.n.m.

AKCIA / Miesto stavby:
PARCELA č.: 2366/9, 2366/10, 2366/11, 2366/12, 2367/2, 2362/5, 2362/6, 2370/1, 2370/2

VINÁRSTVO S STREKOV

INVESTOR:
STON a.s., UHRKOVA 18, 831 01 BRATISLAVA

GENERÁLNY PROJEKTANT:
WHAT ARCHITECTS s.r.o.
Okáňkova 3262/4,
811 04, BRATISLAVA
M: +421 948 735 139
E-mail: office@what.sk

What Architects.

SPRACOVATEĽ ČASTI:
WHAT ARCHITECTS s.r.o.
Okáňkova 3262/4,
811 04, BRATISLAVA
M: +421 948 735 139
E-mail: office@what.sk

What Architects.

NÁZOV VÝKRESU:

PÓDORYS 1.NP A 2.NP SO01 - ELEKTRO

ČASŤ:
REALIZAČNÝ PROJEKT INTERIÉRU

HLAVNÝ ARCHITEKT PROJEKTU:
what architects s.r.o. Ing.arch. Tomáš Kríštek
č. autorizácie 2374AA

ZODPOVEDNÝ PROJEKTANT:
what architects s.r.o. Ing.arch. Tomáš Kríštek
č. autorizácie 2374AA

VYPRACOVAL:
what architects s.r.o. Ing.arch. Tomáš Kríštek
Ing.arch.mgr.art. Ondrej Kurek
Ing.arch. Michal Kroho

MIERKA:
1:40 PÁRE:

FORMÁT:
610 x 500 mm

DATE:
04 / 2020

RP INT DSO 01.9 05
STUPEN ČASŤ ČÍSLO VÝKRESU

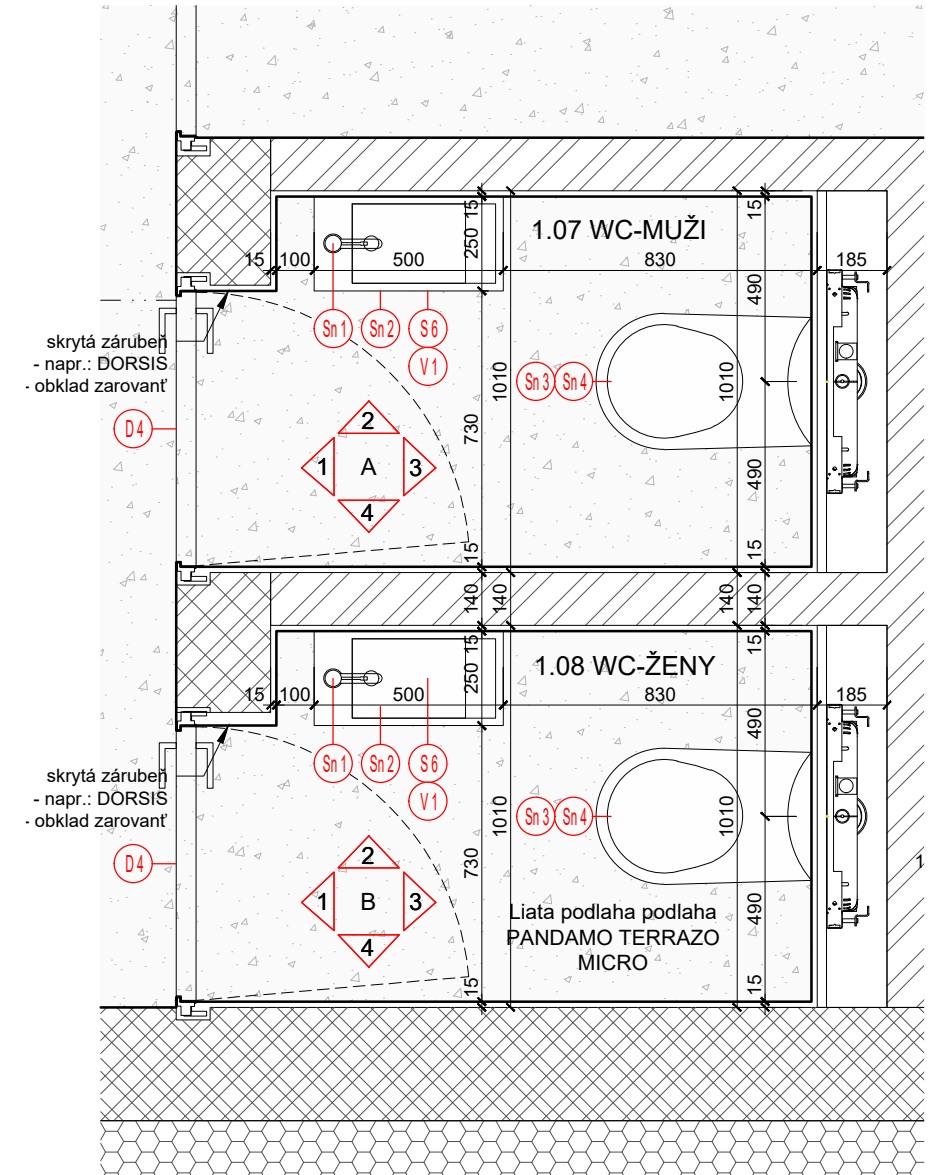
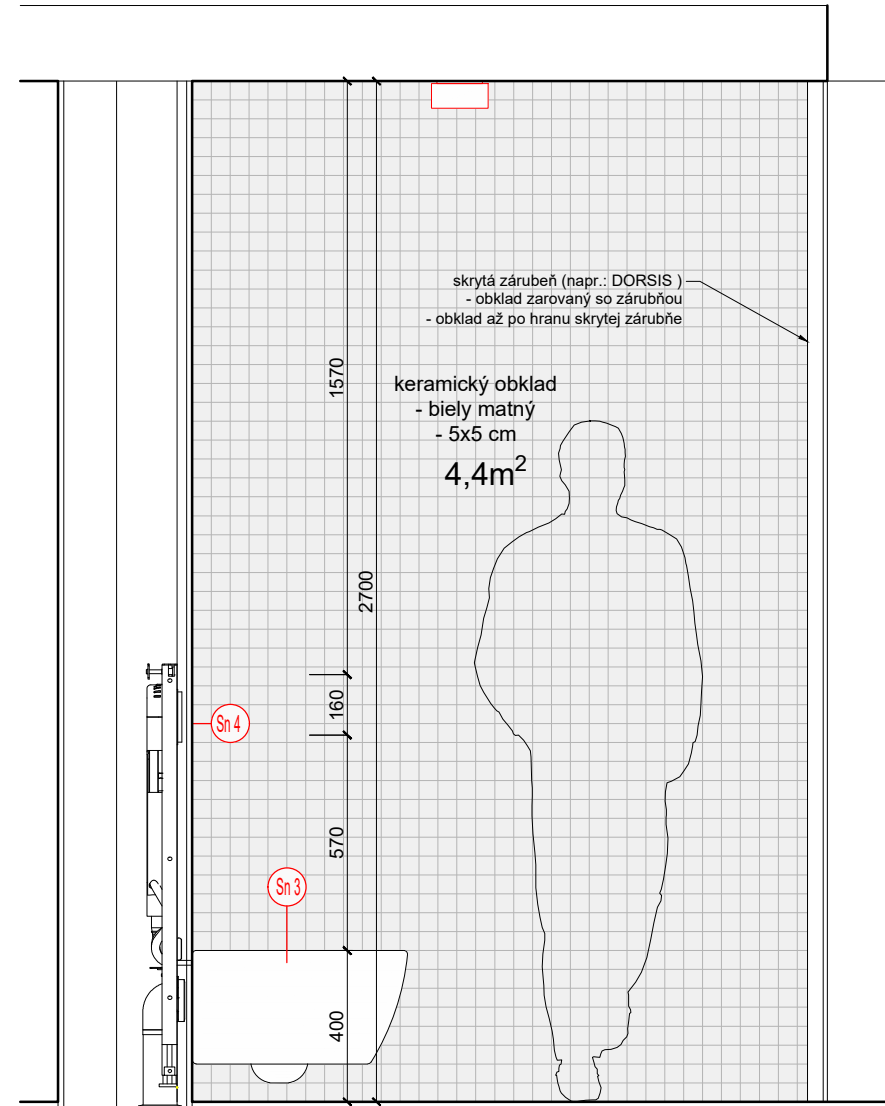
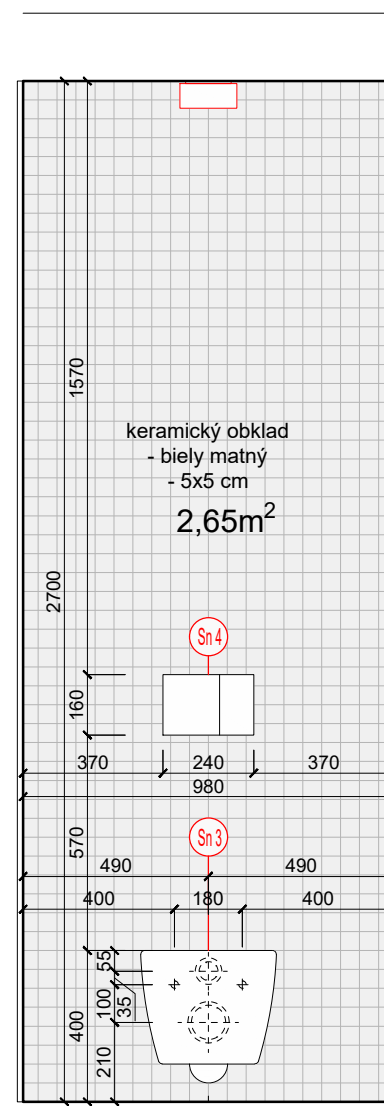
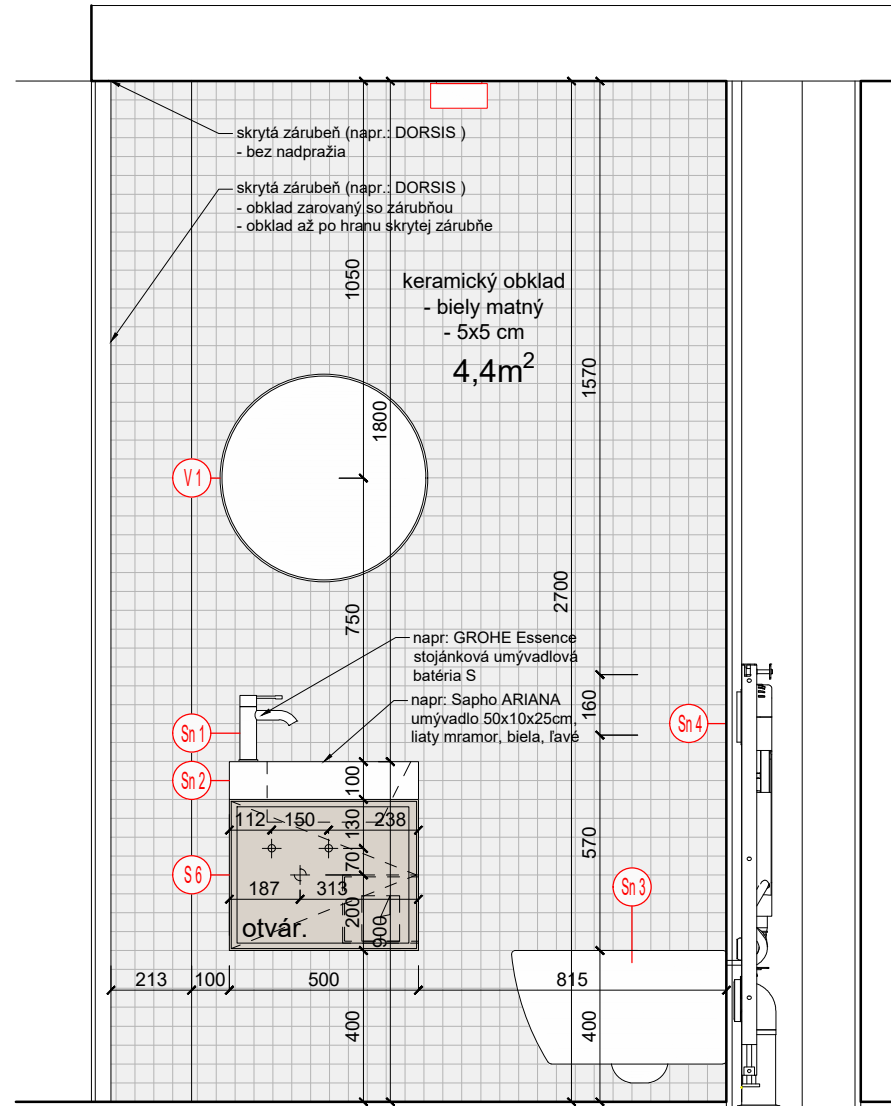
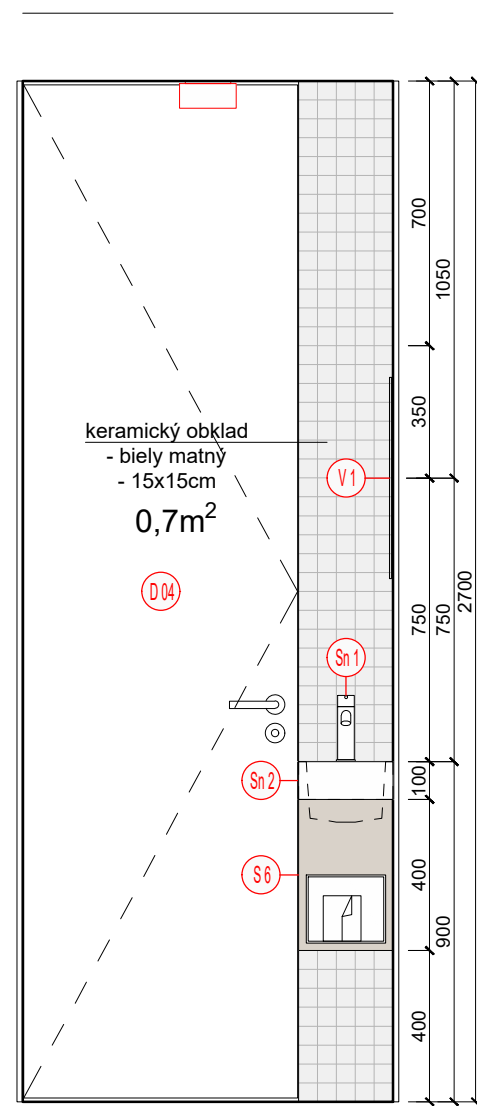

POZNÁMKY:

- * POLOHY NAPOJENÍ VŠETKÝCH ZRIAĐOVACÍCH PREDMETOV PRÍSPÔSOBIŤ ZVOLENÝM VÝROBKOM
- * OBKLADY STIEN A PODLÁH KLÁŠŤ S DŮRAZOM NA SYMETRIU A NADVÁŽNOST SPÁR
- * MALÝM A ÚŽKYM DOREZOM DLAŽBY SA TREBA V NAUČAČSEJ MOŽNEJ MIERE VYHNÚŤ

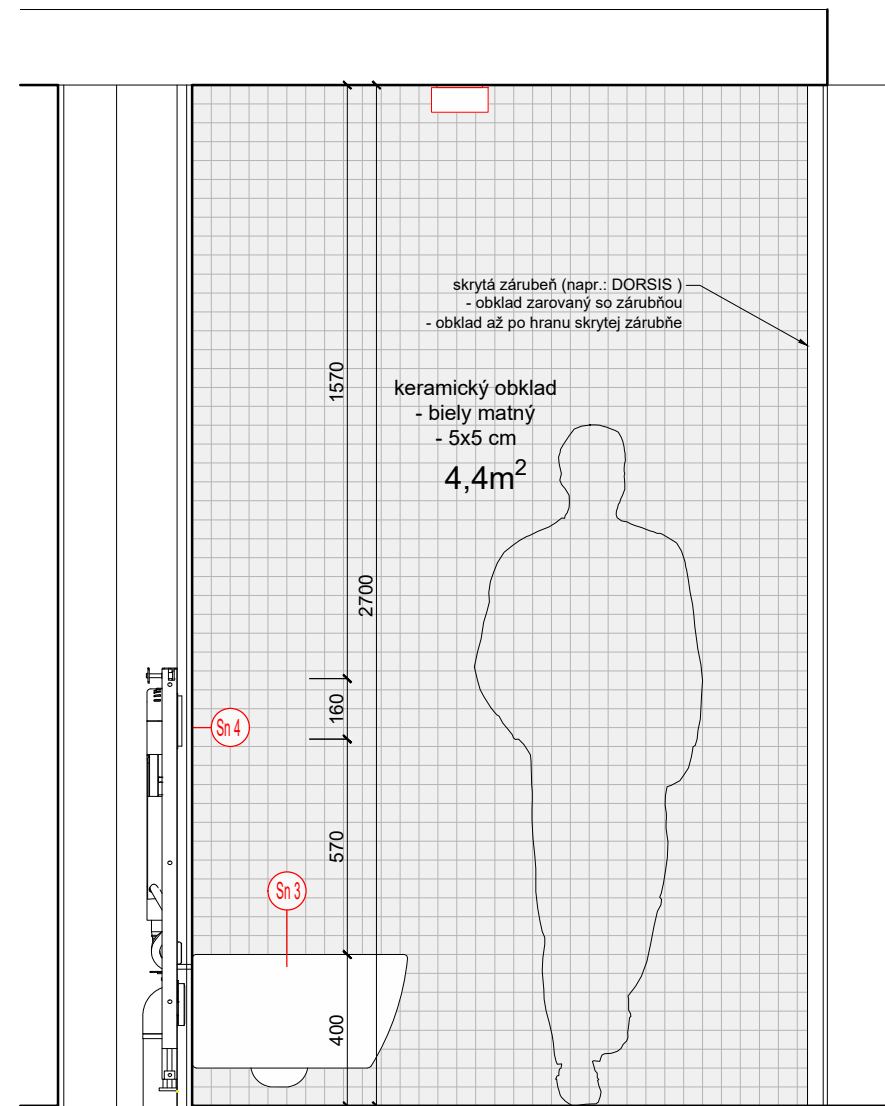
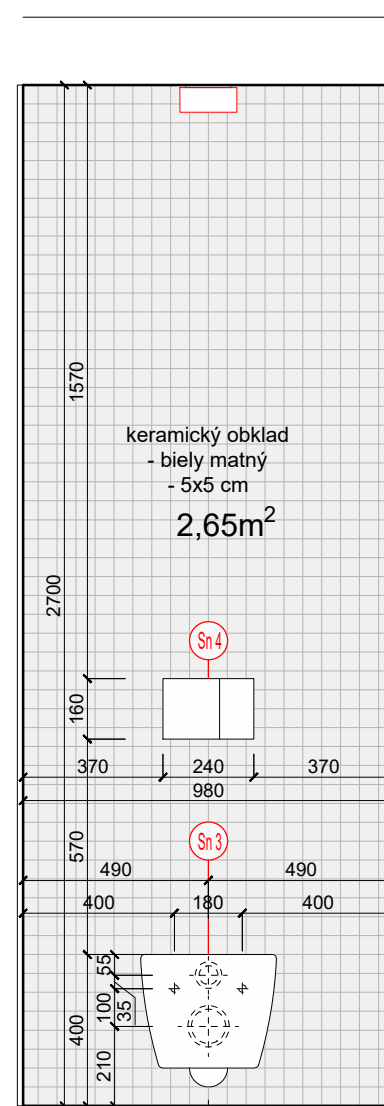
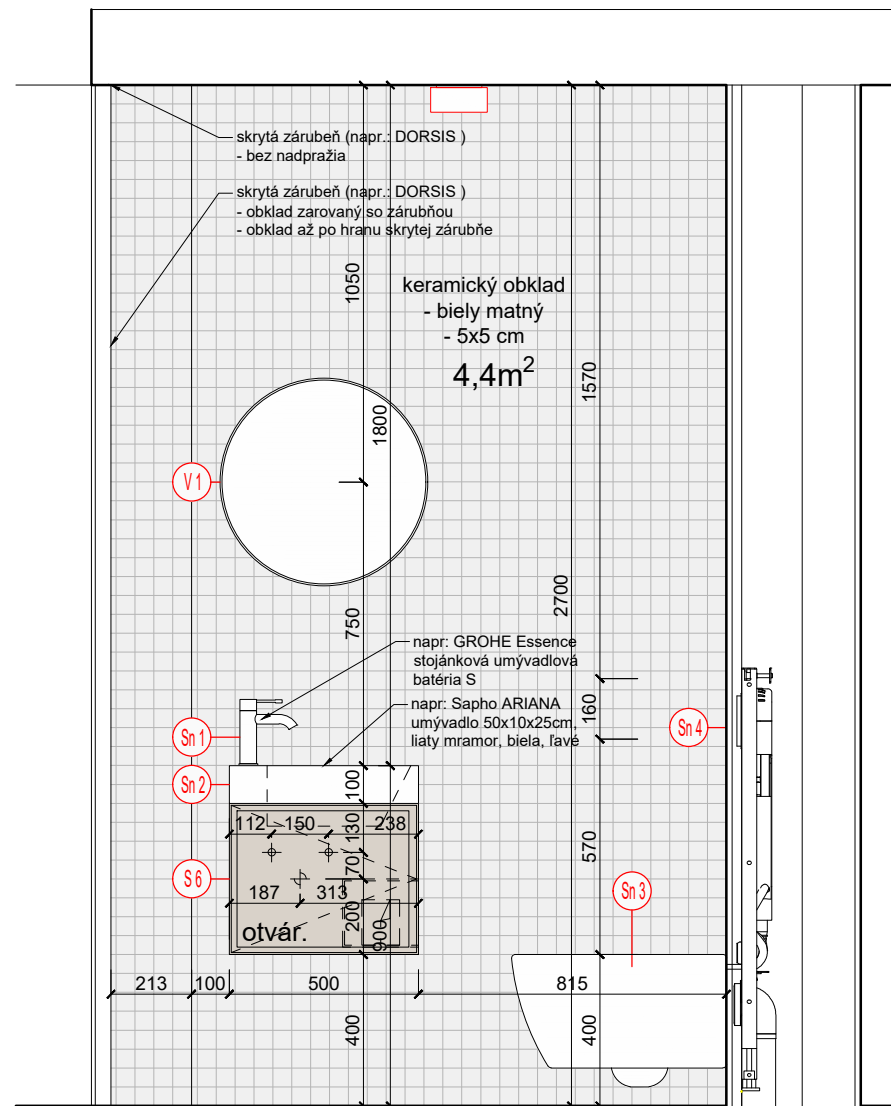
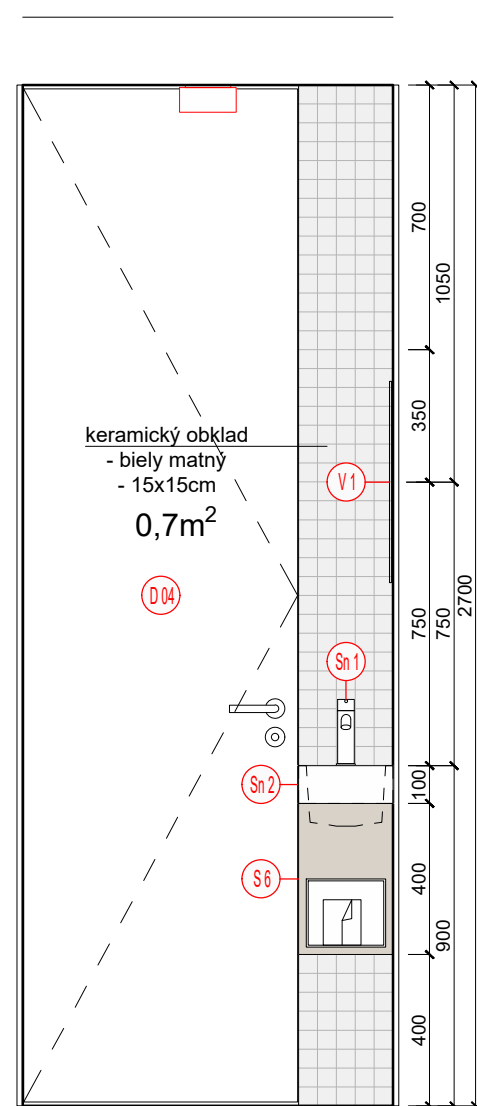

REVÍZIA Č.: POPIS:

SEVERKA / PEČIATKA / PODPIS

±0,000 SO 01, SO 02, SO03, SO 04 = 212,30m.n.m.

AKCIA / Miesto stavby:
Parcela č.: 2366/9, 2366/10, 2366/11, 2366/12, 2367/2,
2362/5, 2362/6, 2370/1, 2370/2

VINÁRSTVO S
STREKOV

INVESTOR :
STON a.s. UHROVA 18, 831 01 BRATISLAVA

GENERÁLNY PROJEKTANT:
WHAT ARCHITECTS s.r.o.
Okánikova 3262/4,
811 04, BRATISLAVA
M: + 421 948 735 139
E-mail: office@what.sk

SPRACOVATEĽ ČASTI :
WHAT ARCHITECTS s.r.o.
Okánikova 3262/4,
811 04, BRATISLAVA
M: + 421 948 735 139
E-mail: office@what.sk

NÁZOV VÝKRESU : **KLADAČSKÉ PLÁNY 1 - SO01**

ČASŤ : REALIZAČNÝ PROJEKT INTERIÉRU

HLAVNÝ ARCHITEKT PROJEKTU : Ing.arch. Tomáš Krištek
what architects s.r.o. č. autorizácie 2374AA

ZODPOVEDNÝ PROJEKTANT : Ing.arch. Tomáš Krištek
what architects s.r.o. č. autorizácie 2374AA

VYPRACOVAL : Ing.arch. Tomáš Krištek

what architects s.r.o. Ing.arch.mgr.art. Ondrej Kurek
Ing.arch. Michal Krcho

MIERKA : PARÉ :
1:20

FORMÁT :
610 x 420 mm

DATUM :
04 / 2020

RP INT	DSO 01.9	06
--------	----------	----

STUPĚŇ	ČÁST	ČÍSLO VÝKRESU
--------	------	---------------

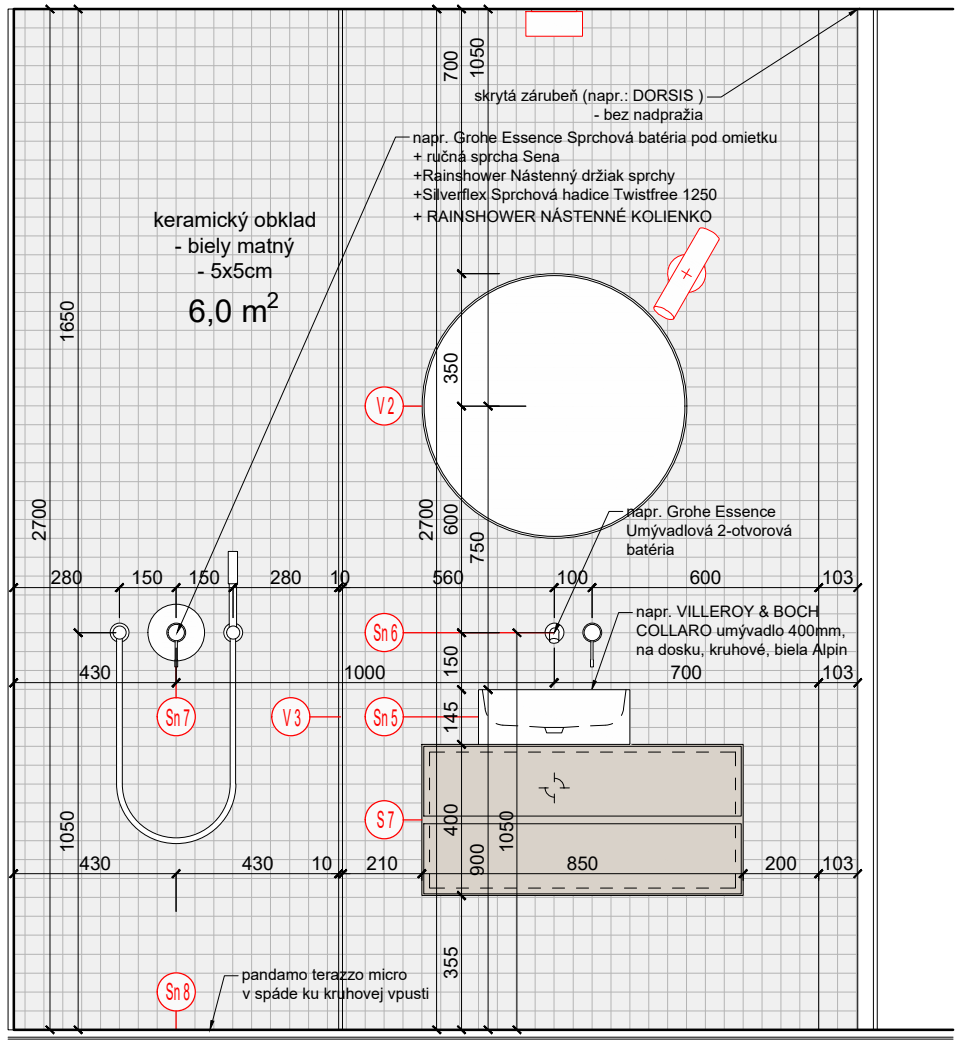

POHLAD C1

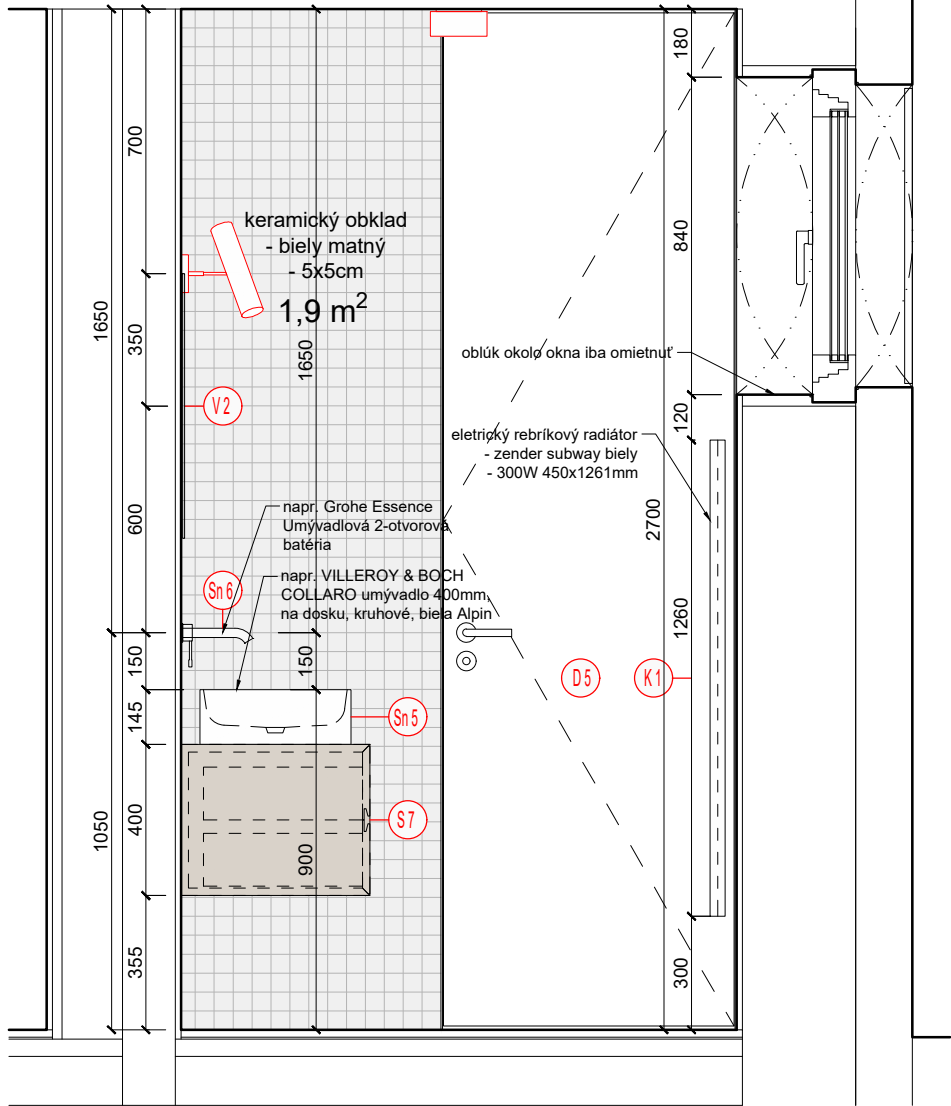

POHLAD C2

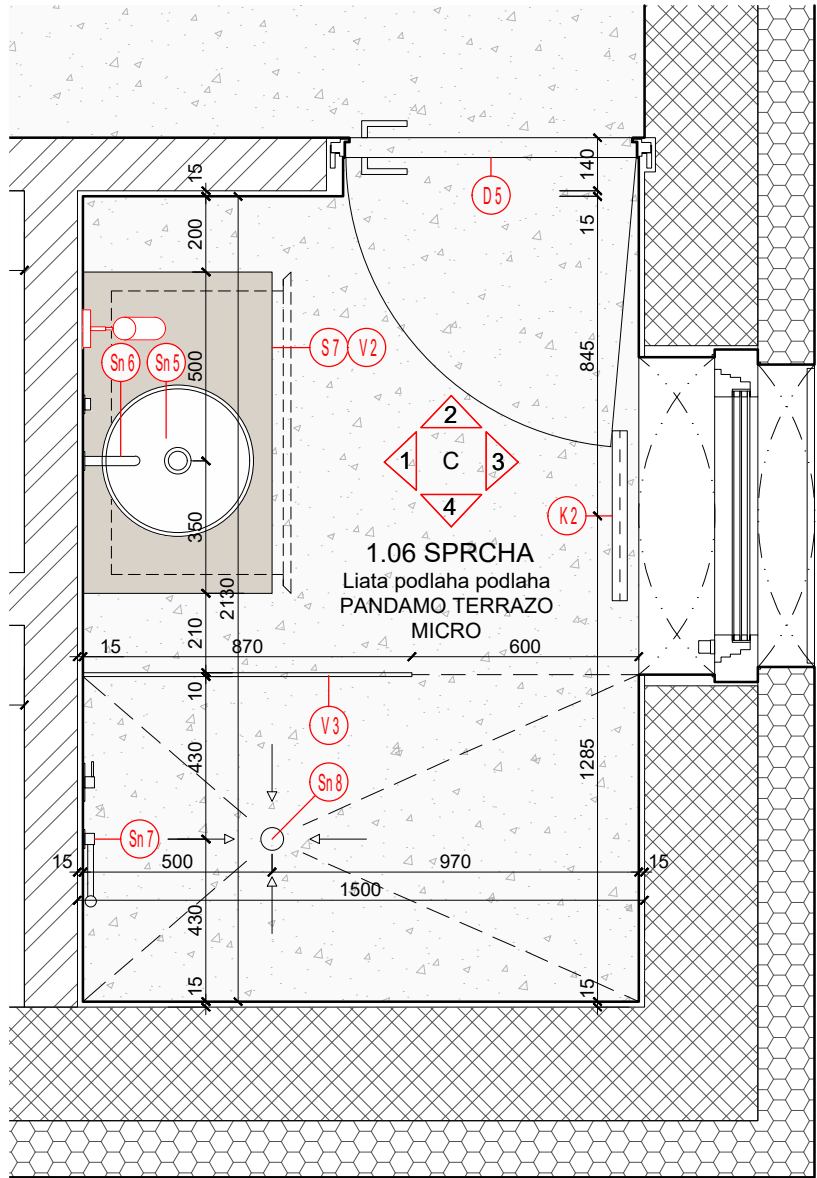

PÓDORYS KLADAČSKÉ PLÁNY C

POZNÁMKY:
* POLOHY NAPOJENÍ VŠETKÝCH ZRIAĐOVACÍCH PREDMETOV PRISPÔSOBIŤ ZVOLENÝM VÝROBKOM
* OBKLADY STIEN A PODLÁH KLÁST S DÓRAZOM NA SYMETRIU A NADVÁŽNOSŤ SPÁR
* MALÝM A ÚZKÝM DOREZOM DLAŽBY SA TREBA V NAJVÁČŠEJ MOŽNEJ MIERE VYHNÚŤ

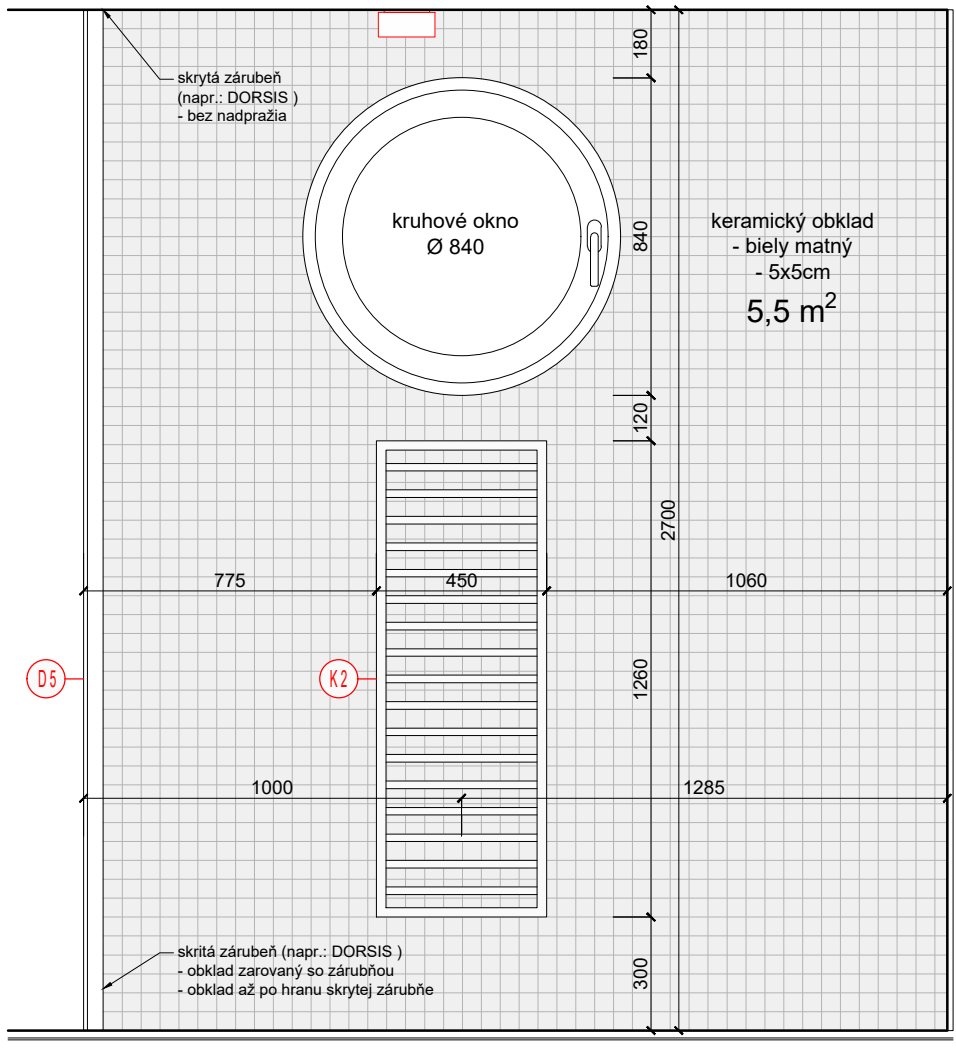

POHLAD C3

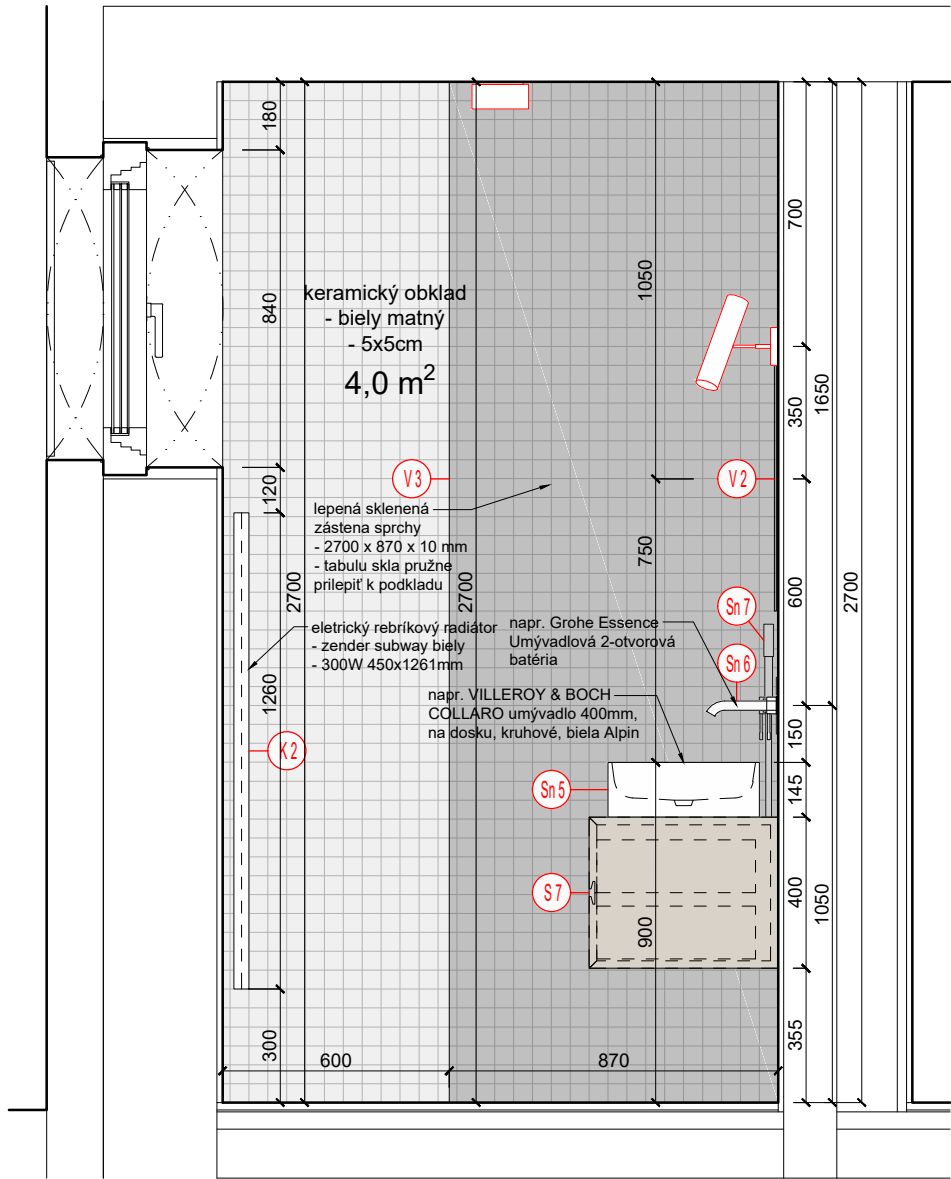

POHLAD C4

REVÍZIA Č.: POPIS:

SEVERKA / PEČIATKA / PODPIS

±0,000 SO 01, SO 02, SO03, SO 04 = 212,30m.n.m.

AKCIA / Miesto stavby:
PARCELA č.: 2366/9, 2366/10, 2366/11, 2366/12, 2367/2,
2362/5, 2362/6, 2370/1, 2370/2

VINÁRSTVO S
STREKOV

INVESTOR:
STON a.s. UHROVA 18, 831 01 BRATISLAVA

GENERÁLNY PROJEKTANT:
WHAT ARCHITECTS s.r.o.
Okánikova 3262/4,
811 04, BRATISLAVA
M: + 421 948 735 139
E-mail: office@what.sk

What Architects.

SPRACOVATEL ČASTI:
WHAT ARCHITECTS s.r.o.
Okánikova 3262/4,
811 04, BRATISLAVA
M: + 421 948 735 139
E-mail: office@what.sk

What Architects.

NAZOV VÝKRESU:
KLADAČSKÉ PLÁNY 2 - SO01

ČASŤ:
REALIZAČNÝ PROJEKT INTERIÉRU

HLAVNÝ ARCHITEKT PROJEKTU:
what architects s.r.o. Ing.arch. Tomáš Krištek
č. autorizácie 2374AA

ZODPOVEDNÝ PROJEKTANT:
what architects s.r.o. Ing.arch. Tomáš Krištek
č. autorizácie 2374AA

VYPRACOVAL:

what architects s.r.o. Ing.arch. Tomáš Krištek
Ing.arch.mgr.art. Ondrej Kurek
Ing.arch. Michal Krcho

MIERKA:
1:20 PÁRE:

FORMÁT:
610 x 420 mm

DÁTUM:
04 / 2020

RP INT DSO 01.9 07

STUPEŇ ČASŤ ČÍSLO VÝKRESU

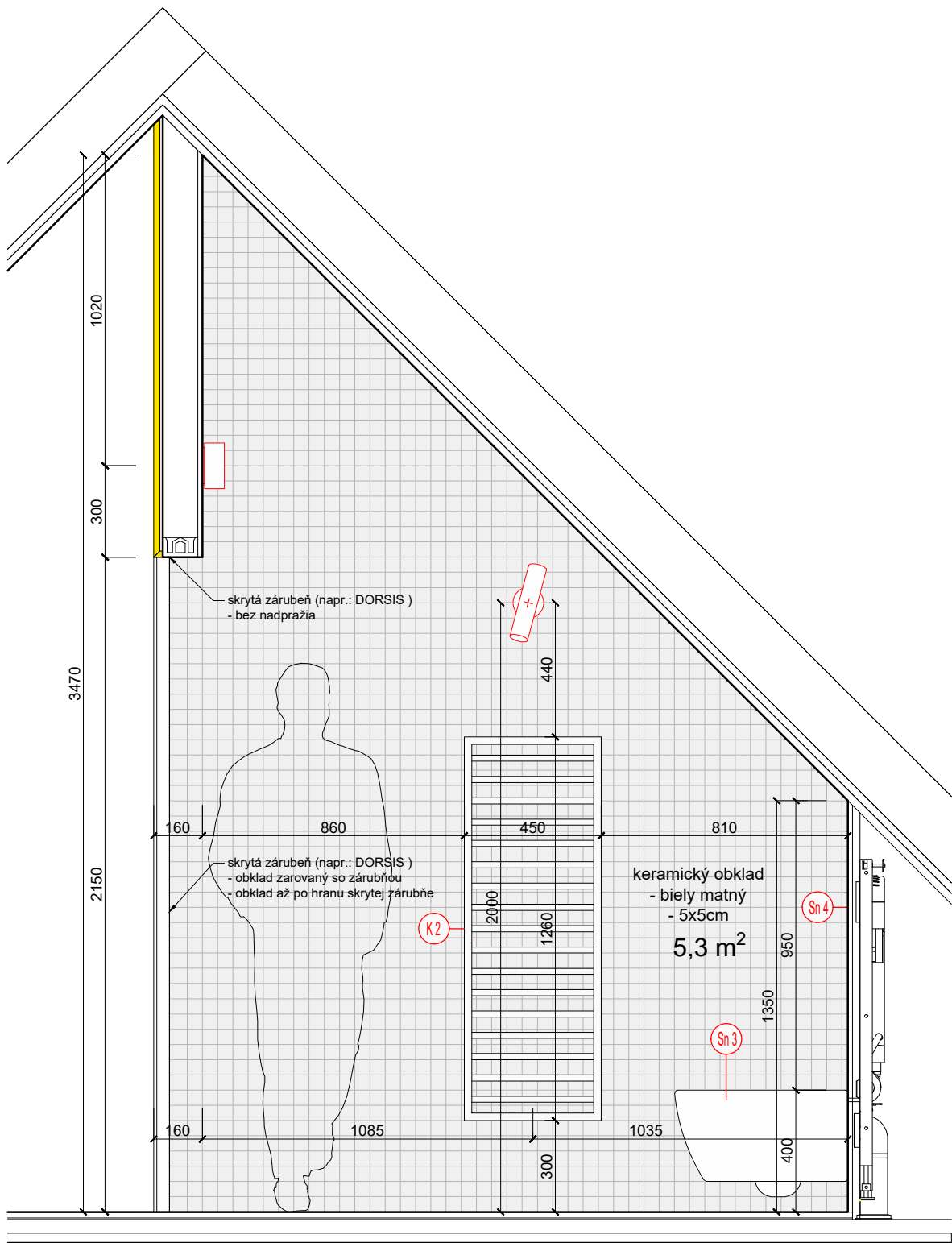

POHLAD D1

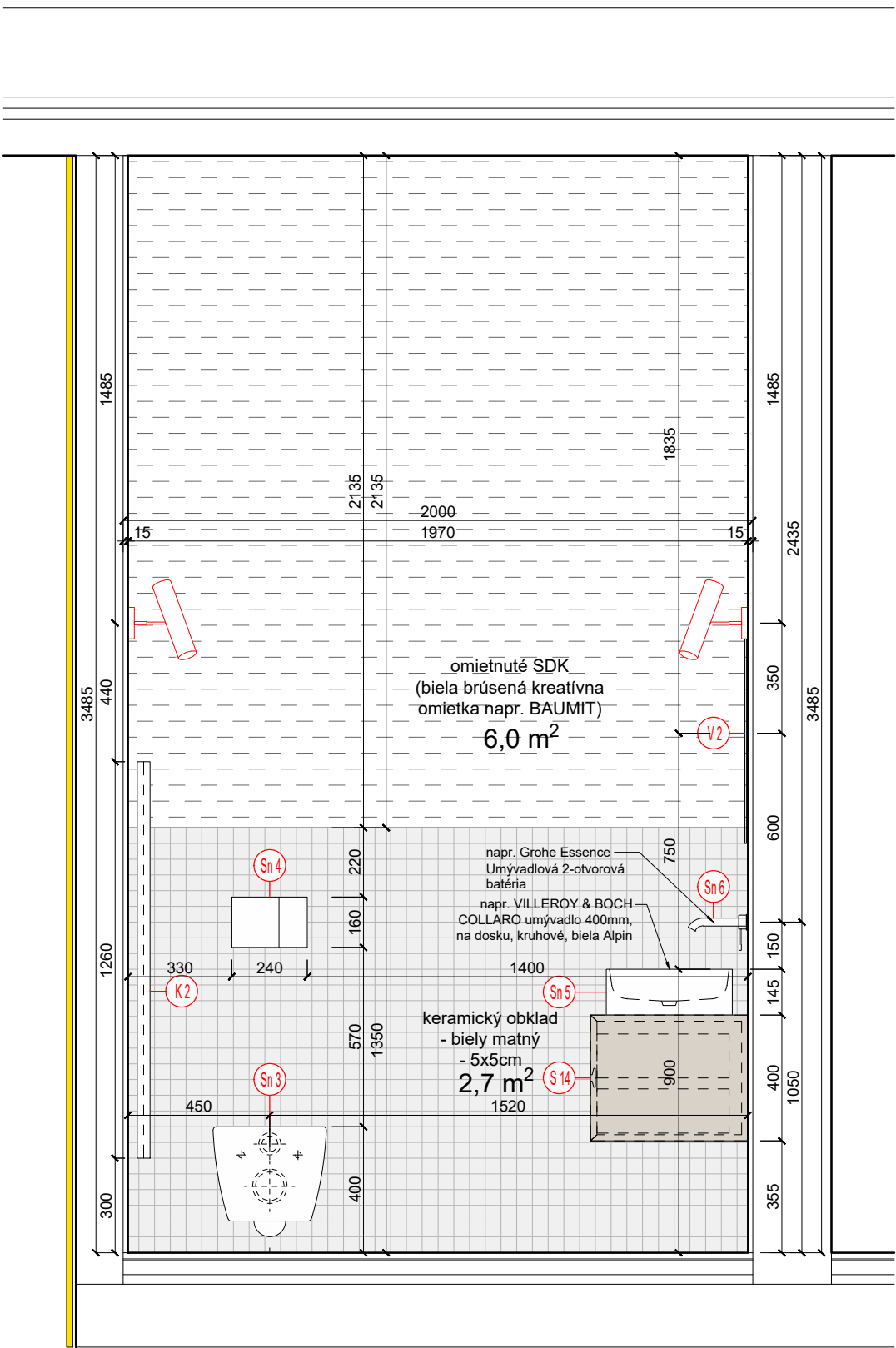

POHLAD D2

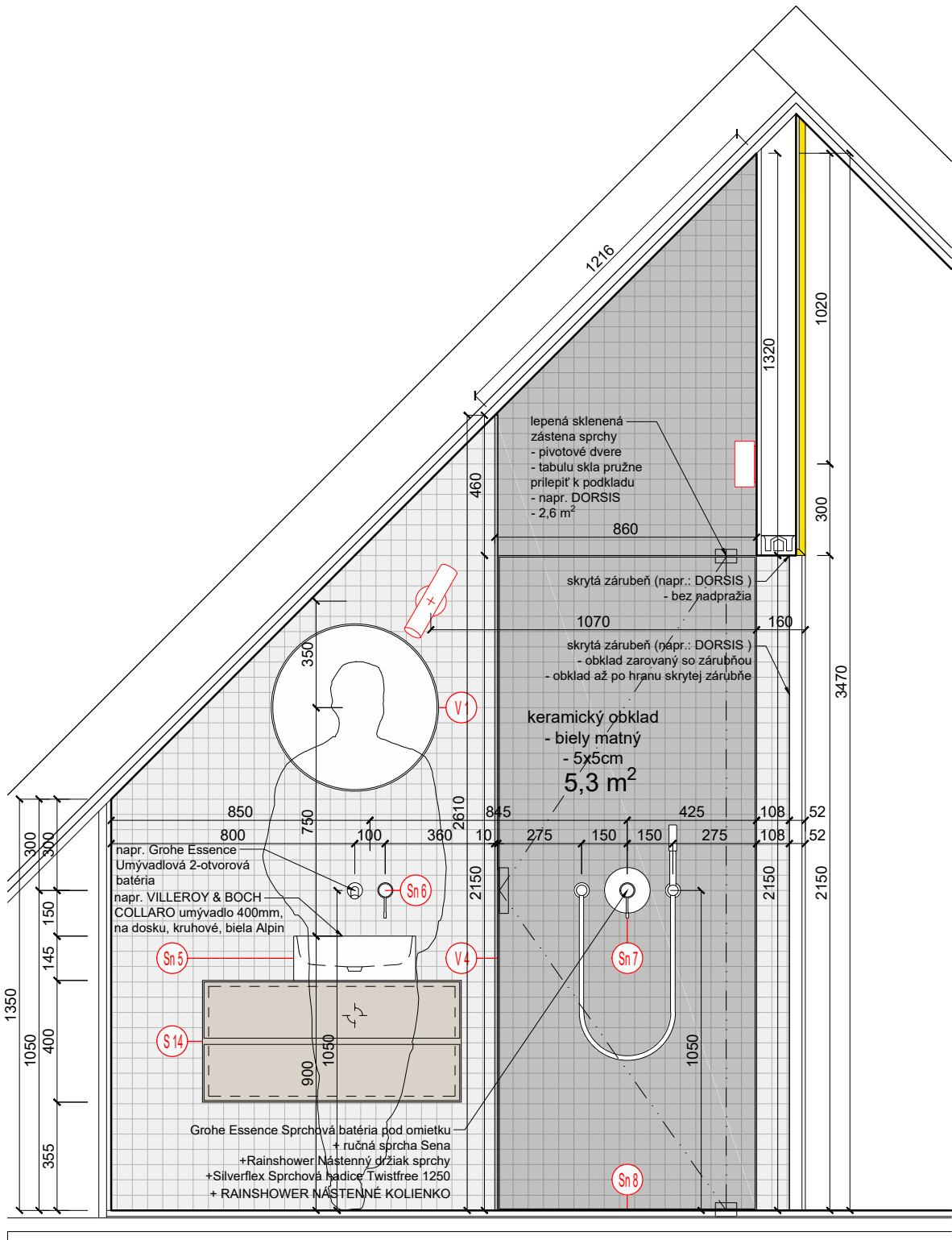

POHLAD D3

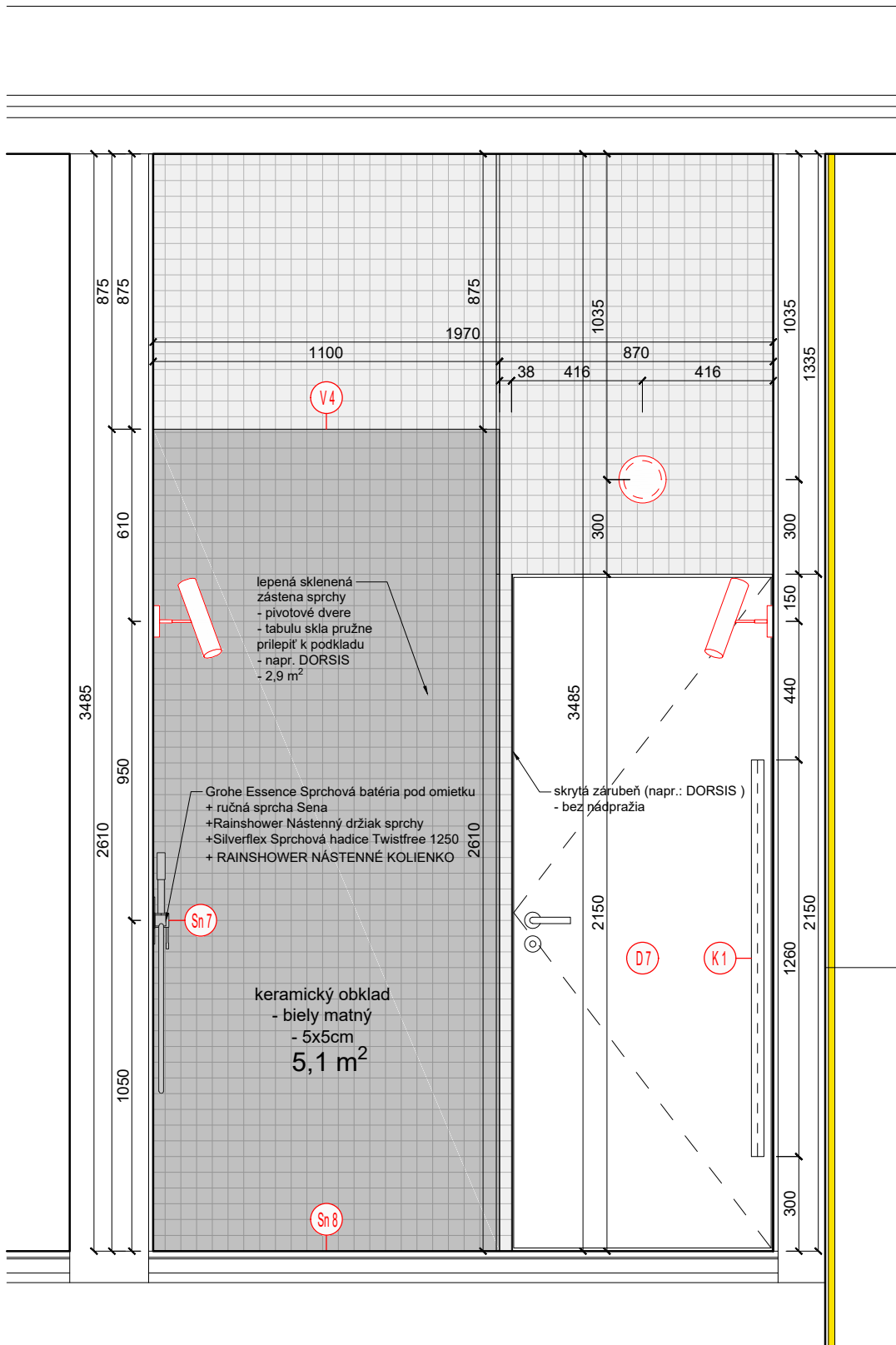

POHLAD D4

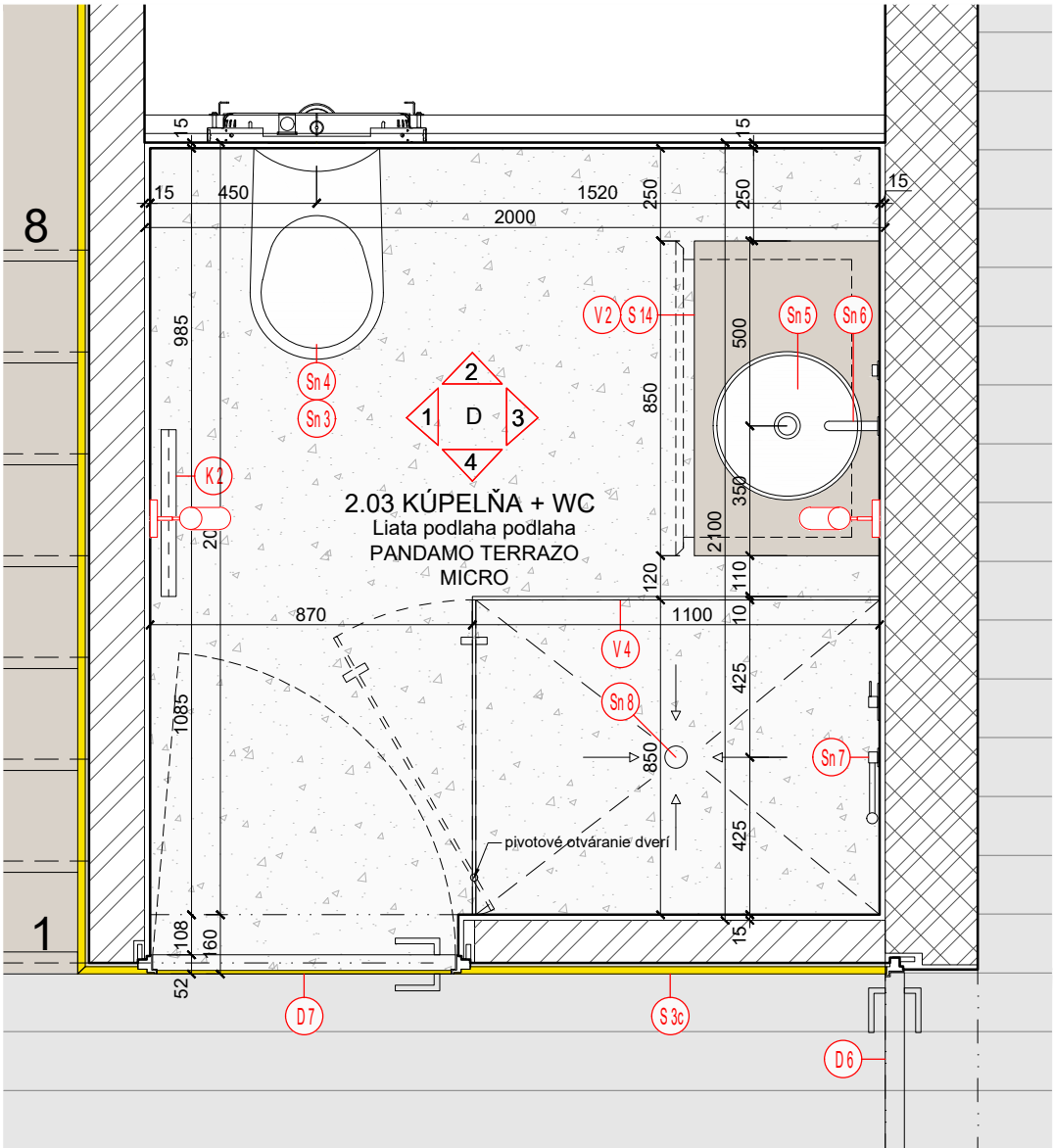

- POZNÁMKY:
- * POLOHY NÁPOJENÍ VŠETKÝCH ZRIADOVACÍCH PREDMETOV PRISPÔSOBIŤ ZVOLENÝM VÝROBKOM
 - * OBKLADY STIEN A PODĽAH KLÁŠT S DÓRAZOM NA SYMETRIU A NADVÁZNOSŤ ŠPAR
 - * MALÝM A ÚZKÝM DOREZOM DLAŽBY SA TREBA V NAJVÄČŠEJ MOŽNEJ MIERE VYHNÚŤ

REVÍZIA Č.: POPIS:

SEVERKA / PECIATKA / PODPIS

±0,000 SO 01, SO 02, SO 03, SO 04 = 212,30m.n.m.

AKCIA / Miesto stavby:
PARCELA č.: 2366/9, 2366/10, 2366/11, 2366/12, 2367/2, 2362/5, 2362/6, 2370/1, 2370/2

VINÁRSTVO S
STREKOV

INVESTOR :
STON a.s., UHROVA 18, 831 01 BRATISLAVA

GENERÁLNY PROJEKTANT:
WHAT ARCHITECTS s.r.o.
Okáňkova 3262/4,
811 04, BRATISLAVA
M: +421 948 735 139
E-mail: office@what.sk

What Architects.

SPRACOVATEĽ ČASTI:
WHAT ARCHITECTS s.r.o.
Okáňkova 3262/4,
811 04, BRATISLAVA
M: +421 948 735 139
E-mail: office@what.sk

What Architects.

NÁZOV VÝKRESU :

KLADAČSKÉ PLÁNY 3 - SO01

ČASŤ :

REALIZAČNÝ PROJEKT INTERIÉRU

HLAVNÝ ARCHITEKT PROJEKTU :

what architects s.r.o. Ing.arch. Tomáš Kríšteľ
č. autorizácie 2374AA

ZODPOVEDNÝ PROJEKTANT :

what architects s.r.o. Ing.arch. Tomáš Kríšteľ
č. autorizácie 2374AA

VYPRACOVAL :

what architects s.r.o. Ing.arch. Tomáš Kríšteľ
Ing.arch.mgr.art. Ondrej Kurek
Ing.arch. Michal Kroho

MIERKA :
1:20

FORMÁT :
610 x 500 mm

DATE :
04 / 2020

RP INT DSO 01.9 08

STUPEN ČASŤ ČÍSLO VÝKRESU

kuchynský ostrov S1

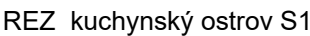
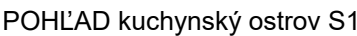

REVÍZIA Č.: POPIS:

SEVERKA / PEČIATKA / PODPIS

$\pm 0,000$ SO 01, SO 02, SO03, SO 04 = 212,30m.n.m.

AKCIA / Miesto stavby:

PARCELA č.: 2366/9, 2366/10, 2366/11, 2366/12, 2367/2,
2362/5, 2362/6, 2370/1, 2370/2

STREKOV

INVESTOR :

STON a.s. UHROVA 18, 831 01 BRATISLAVA

GENERÁLNY PROJEKTANT:

WHAT ARCHITECTS s.r.o.
Okánikova 3262/4,
811 04, BRATISLAVA
M: + 421 948 735 139
E-mail: office@what.sk

What Architects.

SPRACOVATEĽ ČASTI :

WHAT ARCHITECTS s.r.o.
Okánikova 3262/4,
811 04, BRATISLAVA
M: + 421 948 735 139
E-mail: office@what.sk

What Architects.

NÁZOV VÝKRESU :

ČASŤ :

HLAVNÝ ARCHITEKT PROJEKTU :

what architects s.r.o. č. autorizácie 2374AA

what architects s.r.o.

ZODPOVEDNÝ PROJEKTANT :

what architects s.r.o. Ing.arch. Tomáš Krištek
č.autorizácie 2374AA

VYPRACOVAL :

Ing.arch. Tomáš Křišteš

Ing arch mgr art. Ondrej Kurek

what architects s.r.o. Ing.arch. Michal Krcho

MIERKA : _____ PARÉ : _____

1:20

FORMÁT :

420 x 297 mm

DÁTUM: _____

04 / 2020

RP INT	DSO 01.9	09
--------	----------	----

STUPEŇ	ČASŤ	ČÍSLO VÝKRESU
--------	------	---------------

STUPEŇ	ČÁST	ČÍSLO VÝKRESU
--------	------	---------------

STOLÁRSKY VÝROBOK 2

kuchynská skriňa S2

PÔDORYS kuchynská stena S2

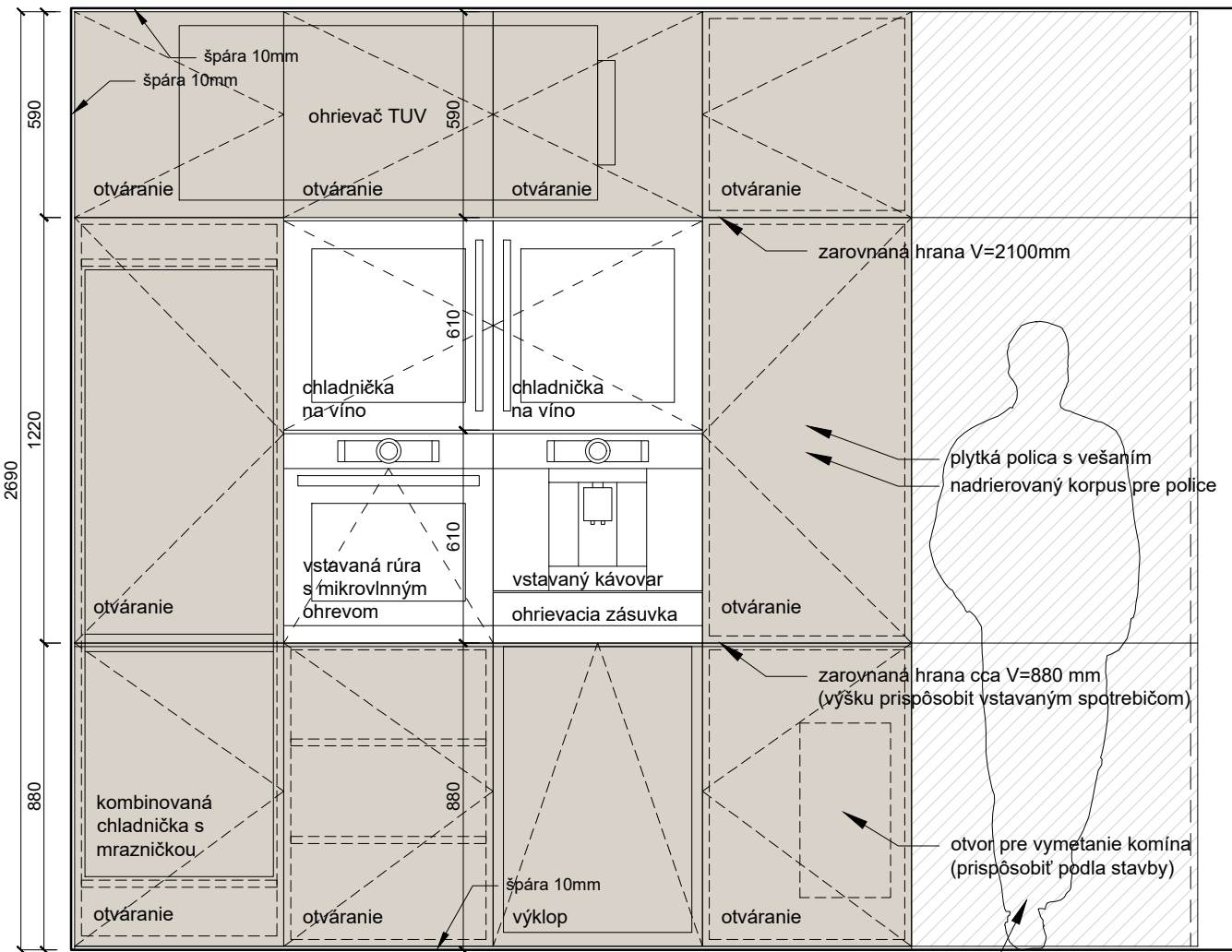
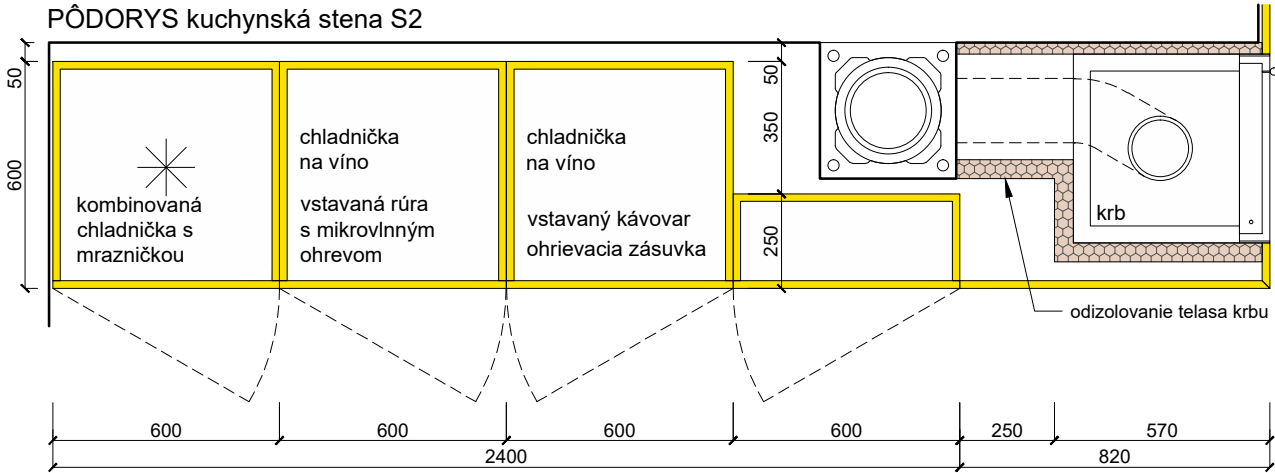

POHĽAD kuchynská stena S2

pokračovaní S3 drevený box

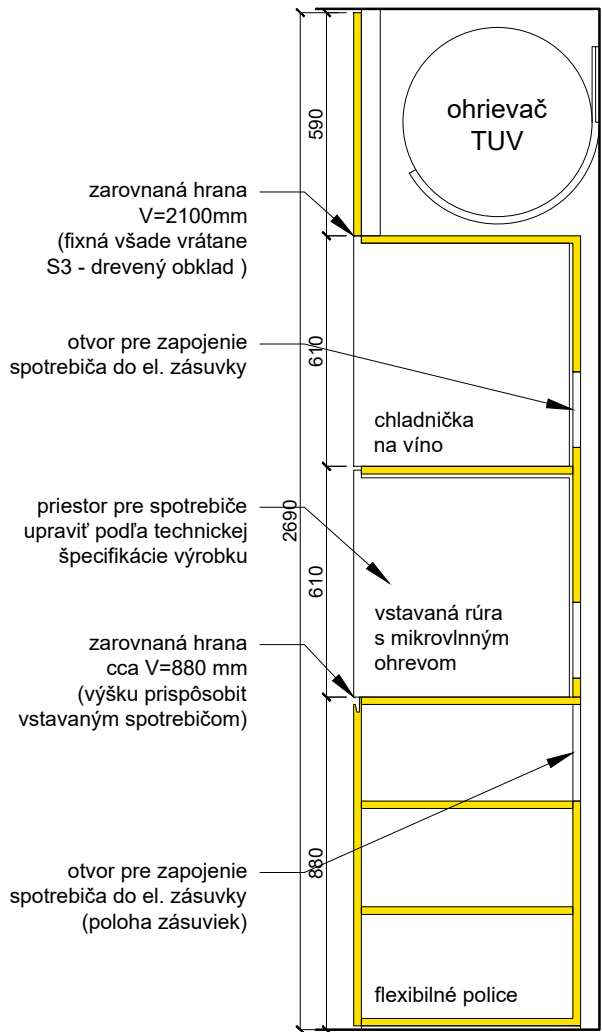

REZ kuch. stena S2

* PRED SAMOTNOU REALIZÁCIOU VŠETKÝCH STOLÁRSKYCH VÝROBKOV JE POTREBNÉ NOVOVZNIKNUTÝ PRIESTOR DÔKLADNE ZAMERAŤ A VÝROBKÝ PRISPÔBOIŤ V DIELENSKEJ DOKUMENTÁCII ZHOTOVITEĽA.

REVÍZIA Č.: POPIS:

SEVERKA / PEČIATKA / PODPIS

±0,000 SO 01, SO 02, SO03, SO 04 = 212,30m.n.m.

AKCIA / Miesto stavby:

PARCELA č.: 2366/9, 2366/10, 2366/11, 2366/12, 2367/2, 2362/5, 2362/6, 2370/1, 2370/2

VINÁRSTVO S STREKOV

INVESTOR :

STON a.s. UHROVA 18, 831 01 BRATISLAVA

GENERÁLNY PROJEKTANT:

WHAT ARCHITECTS s.r.o.
Okánikova 3262/4,
811 04, BRATISLAVA
M: + 421 948 735 139
E-mail: office@what.sk

What Architects.

SPRACOVATEĽ ČASTI :

WHAT ARCHITECTS s.r.o.
Okánikova 3262/4,
811 04, BRATISLAVA
M: + 421 948 735 139
E-mail: office@what.sk

What Architects.

NÁZOV VÝKRESU :

STOLÁRSKE VÝROBKY 2 - SO01

ČASŤ :

REALIZAČNÝ PROJEKT INTERIÉRU

HLAVNÝ ARCHITEKT PROJEKTU :

Ing.arch. Tomáš Krištek
č. autorizácie 2374AA

what architects s.r.o.

ZODPOVEDNÝ PROJEKTANT :

Ing.arch. Tomáš Krištek
č. autorizácie 2374AA

what architects s.r.o.

VYPRACOVAL :

Ing.arch. Tomáš Krištek
Ing.arch.mgr.art. Ondrej Kurek
Ing.arch. Michal Krcho

what architects s.r.o.

MIERKA :

1:20

PARÉ :

FORMÁT :

420 x 297 mm

DÁTUM :

04 / 2020

RP INT

DSO 01.9

10

STUPEŇ

ČASŤ

ČÍSLO VÝKRESU

STOLÁRSKY VÝROBOK 3a
DREVENÝ BOX - zábradlie schodiska S3a

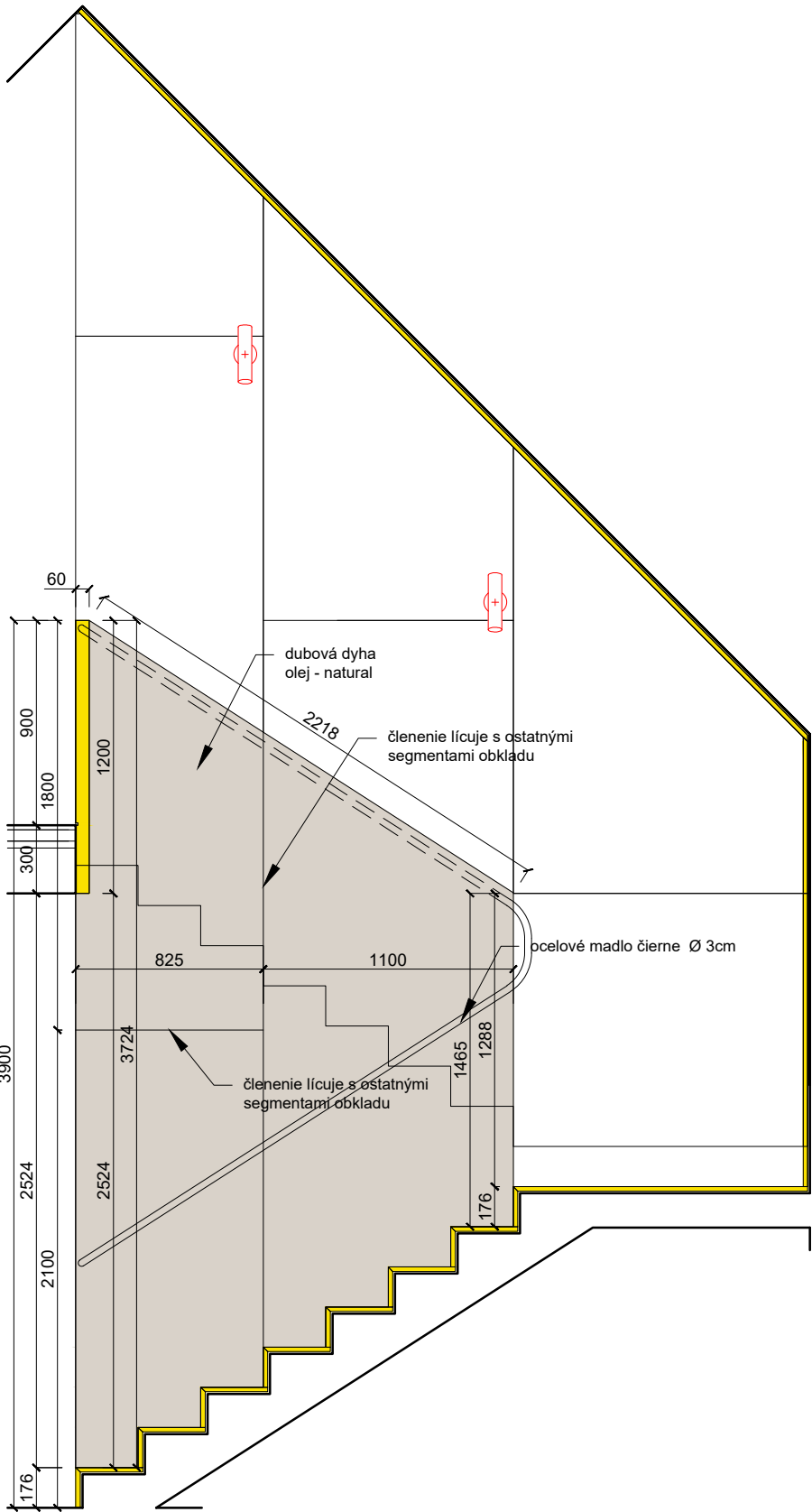

STOLÁRSKY VÝROBOK 3b
DREVENÝ BOX - schodisko S3b

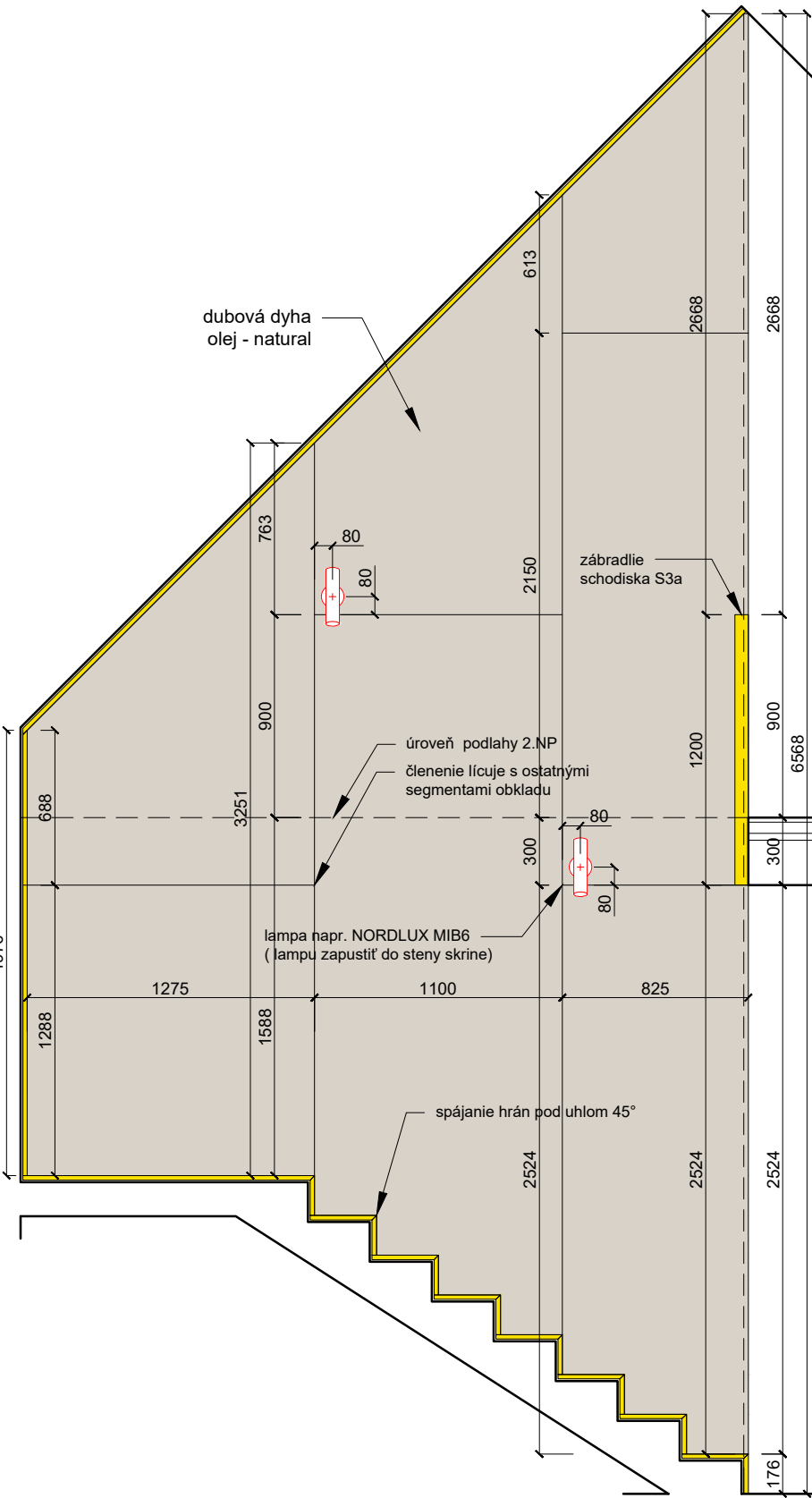
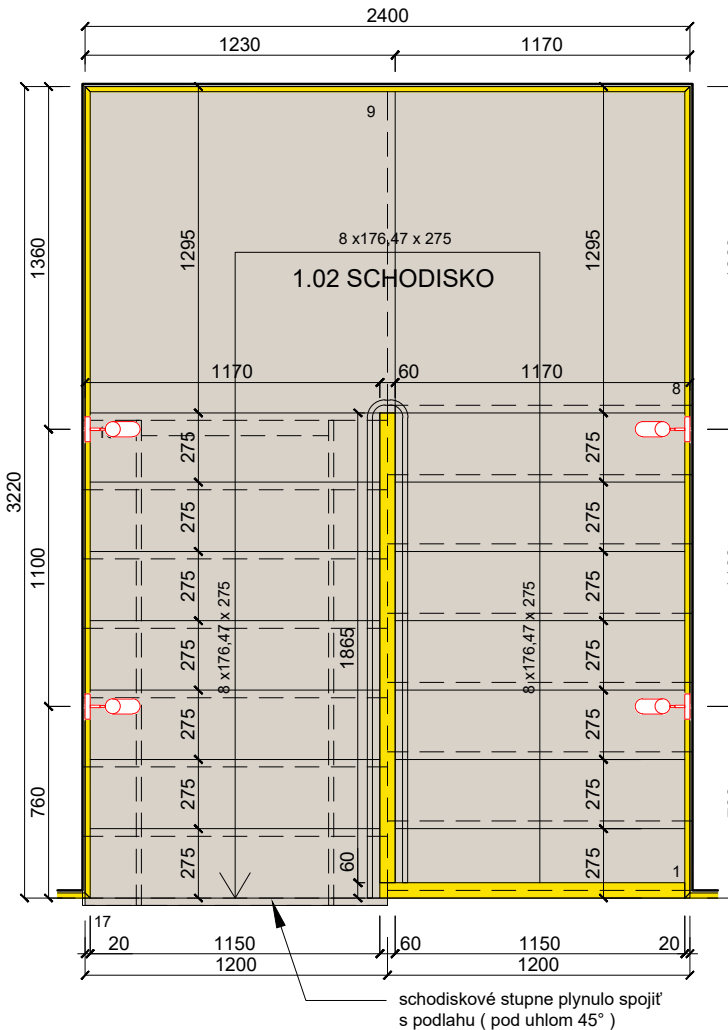
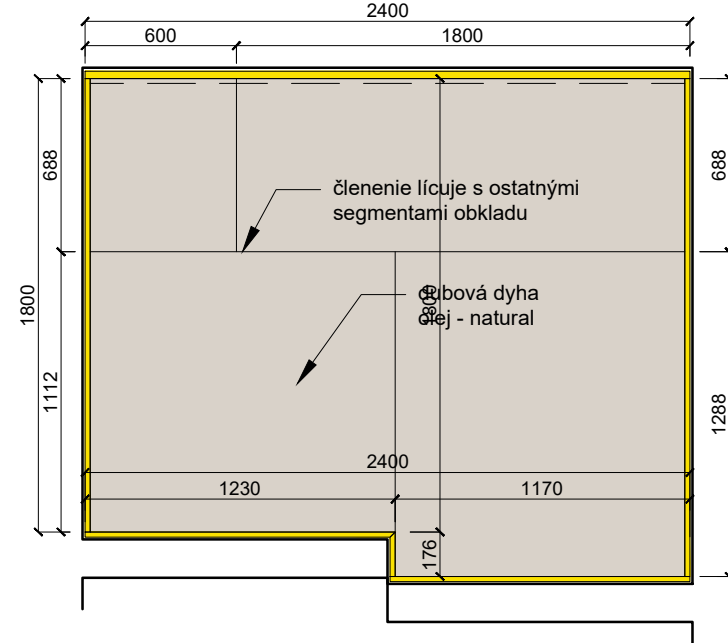
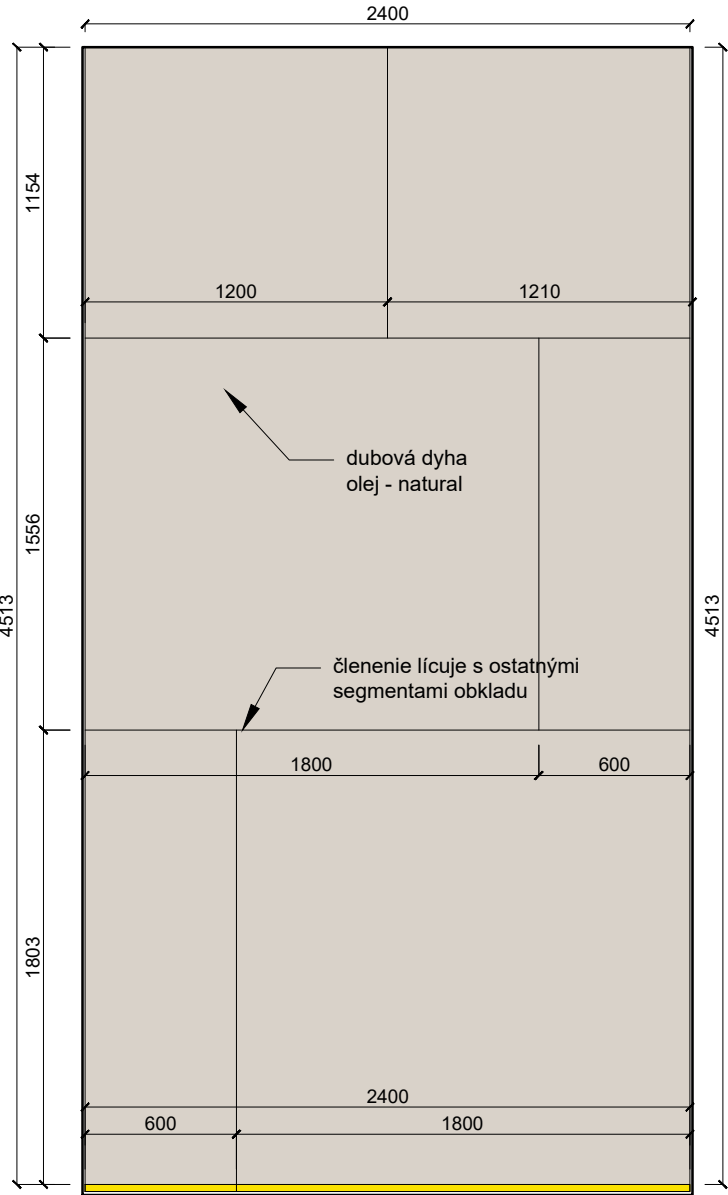
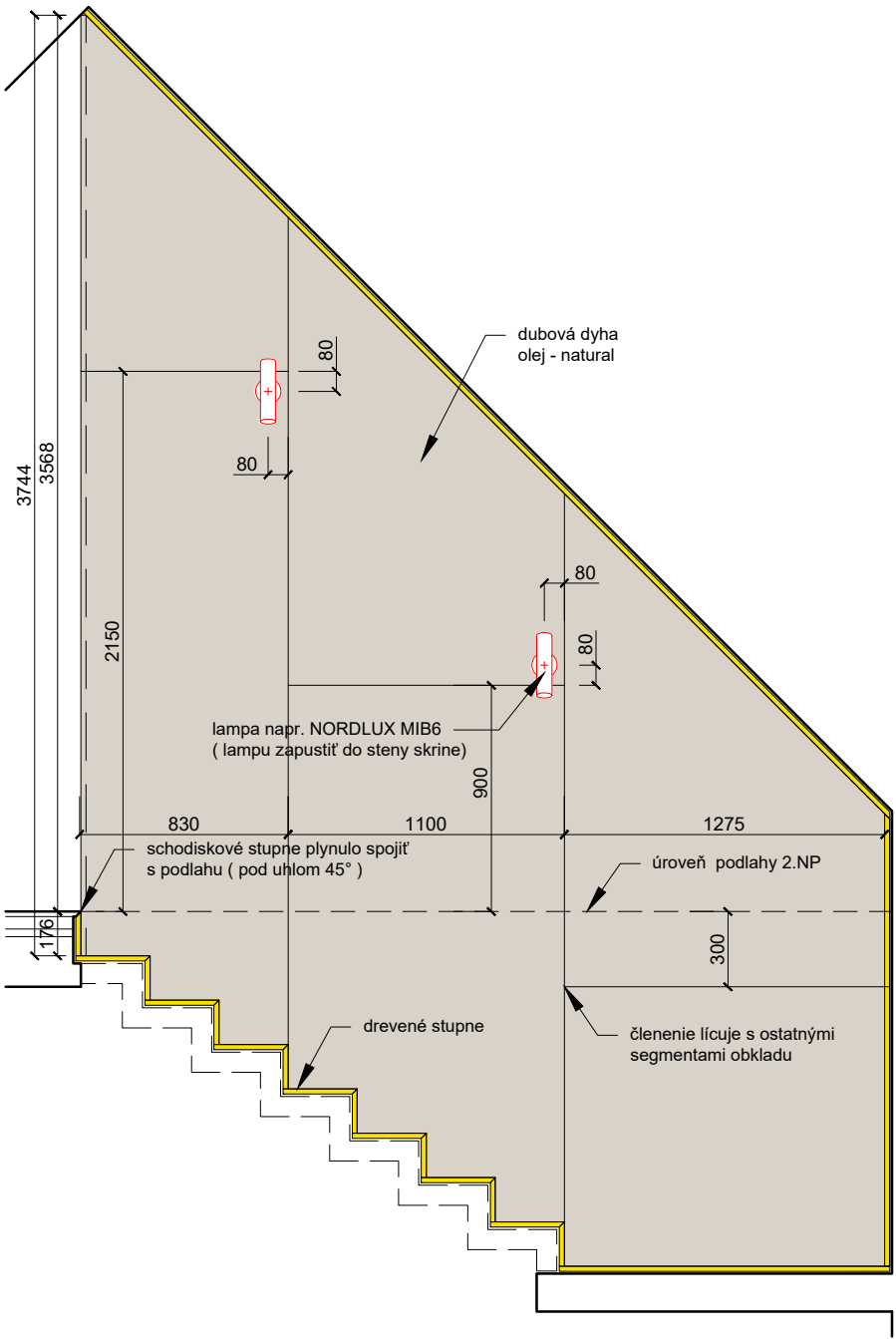

* PRED SAMOTNOU REALIZÁCIOU VŠETKÝCH STOLÁRSKYCH VÝROBKOV JE POTREBNÉ NOVOVZNIKNUTÝ PRIESTOR DOKLADNE ZAMERAŤ A VÝROBKÝ PRISPOSOBIŤ V DIELENSKEJ DOKUMENTÁCII ZHOTOVITEĽA.

REVÍZIA Č.: POPIS:

SEVERKA / PEČIATKA / PODPIS

±0,000 SO 01, SO 02, SO03, SO 04 = 212,30m.n.m.

AKCIA / Miesto stavby:
PARCELA č.: 2366/9, 2366/10, 2366/11, 2366/12, 2367/2, 2362/5, 2362/6, 2370/1, 2370/2

VINÁRSTVO S
STREKOV

INVESTOR:

STON a.s. UHOVA 18, 831 01 BRATISLAVA

GENERÁLNY PROJEKTANT:

WHAT ARCHITECTS s.r.o.
Okáňkova 3262/4,
811 04, BRATISLAVA
M: + 421 948 735 139
E-mail: office@what.sk

What Architects.

SPRACOVATEĽ ČASTI:

WHAT ARCHITECTS s.r.o.
Okáňkova 3262/4,
811 04, BRATISLAVA
M: + 421 948 735 139
E-mail: office@what.sk

What Architects.

NÁZOV VÝKRESU:

STOLÁRSKE VÝROBKY 3 - SO01

ČASŤ:

REALIZAČNÝ PROJEKT INTERIÉRU

HLAVNÝ ARCHITEKT PROJEKTU:

Ing.arch. Tomáš Krištek
č. autorizácie 2374AA

what architects s.r.o.

ZODPOVEDNÝ PROJEKTANT:

Ing.arch. Tomáš Krištek
č. autorizácie 2374AA

what architects s.r.o.

VYPRACOVAL:

Ing.arch. Tomáš Krištek
Ing.arch.mgr.art. Ondrej Kurek
Ing.arch. Michal Krcho

what architects s.r.o.

MIERKA:

1:30

FORMÁT:

610 x 420 mm

DÁTUM:

04 / 2020

RP INT

DSO 01.9

11

STUPEŇ

ČASŤ

ČÍSLO VÝKRESU

STOLÁRSKY VÝROBOK 3c

DREVENÝ BOX - obklad S3c

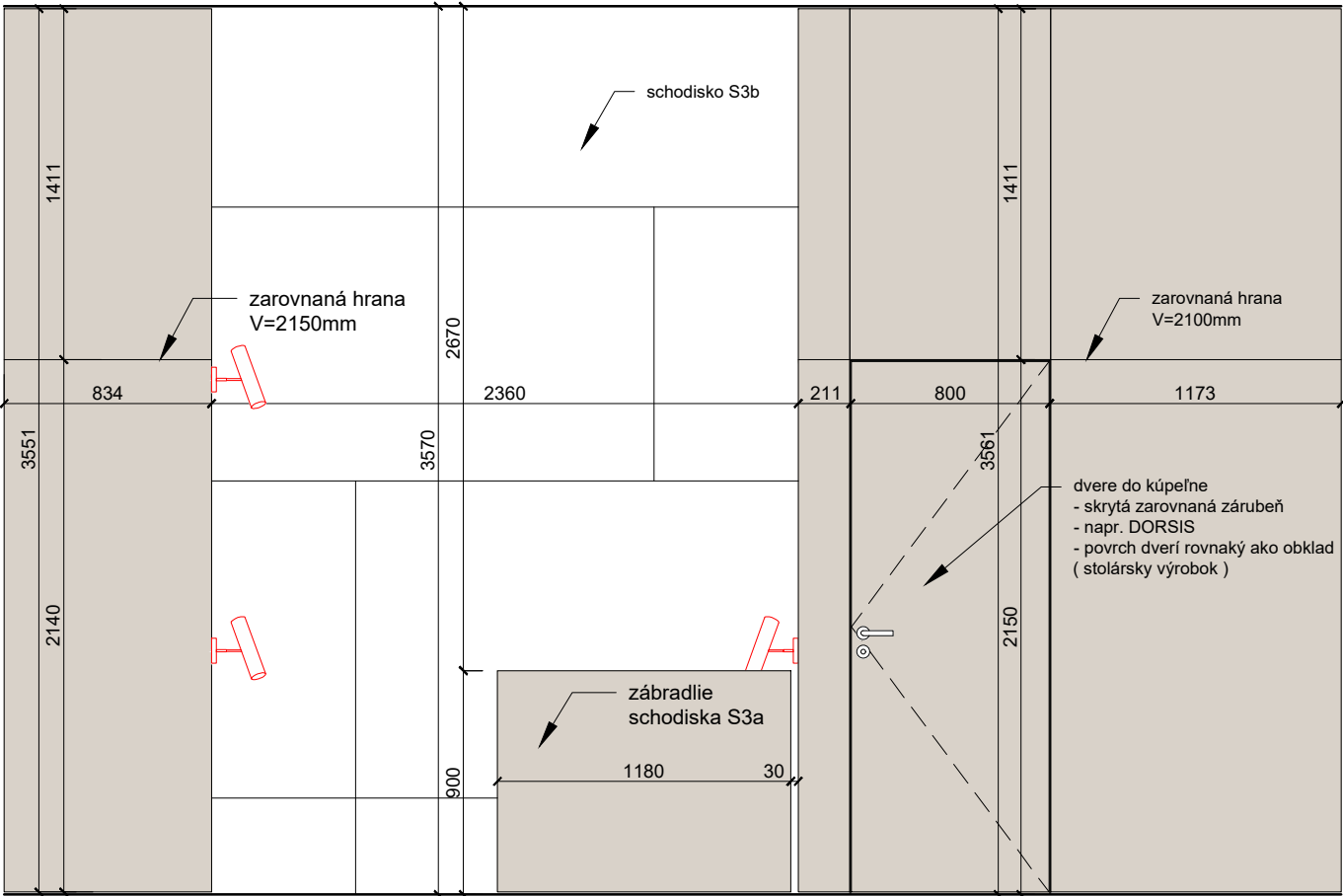

POHLAD drevený box - obklad S3c - chodba 2.np

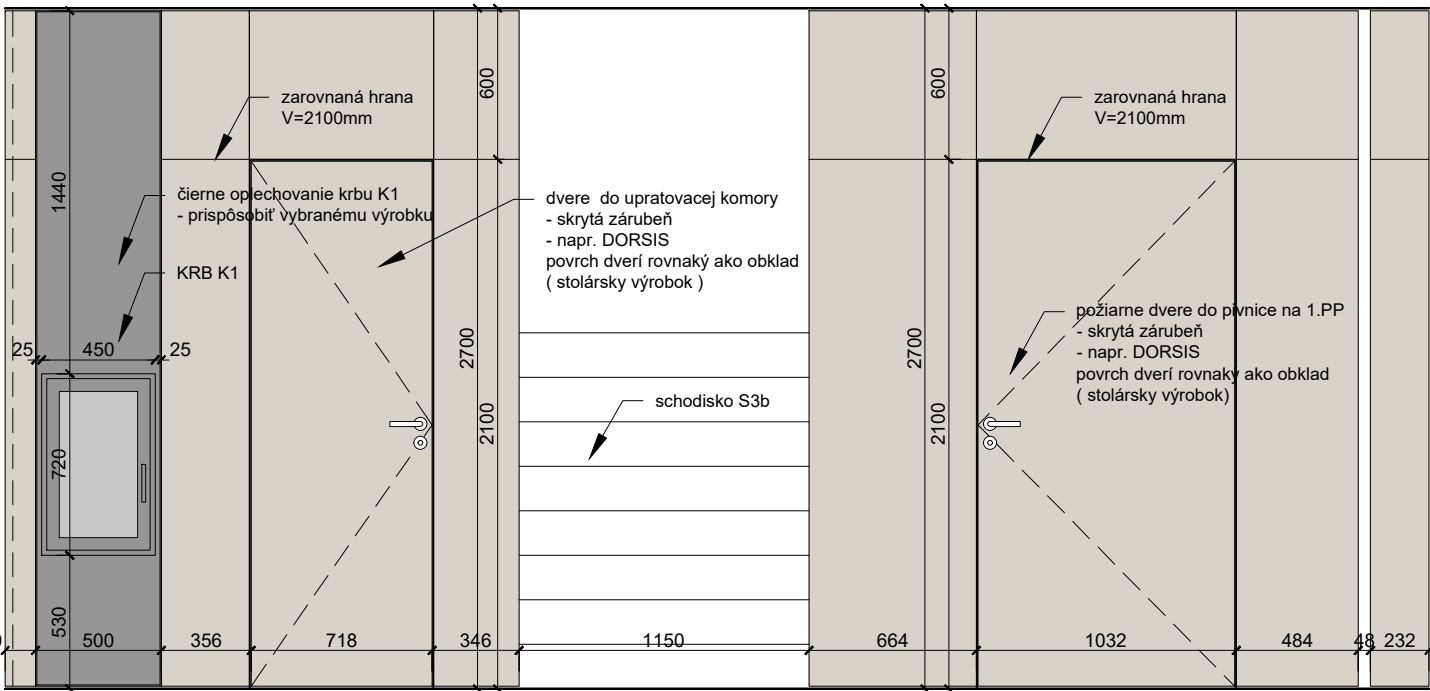
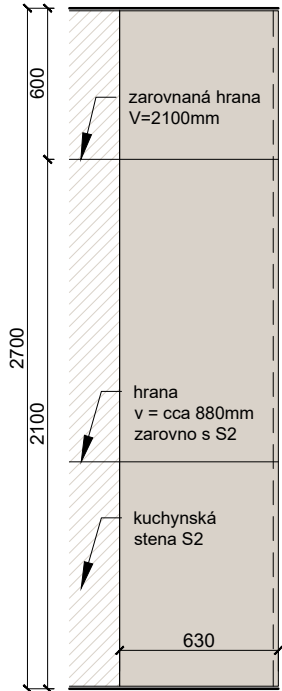

POHLAD drevený box - obklad S3c - showroom 1.np

STOLÁRSKY VÝROBOK 3d

DREVENÝ BOX - obklad zábradlie S3d

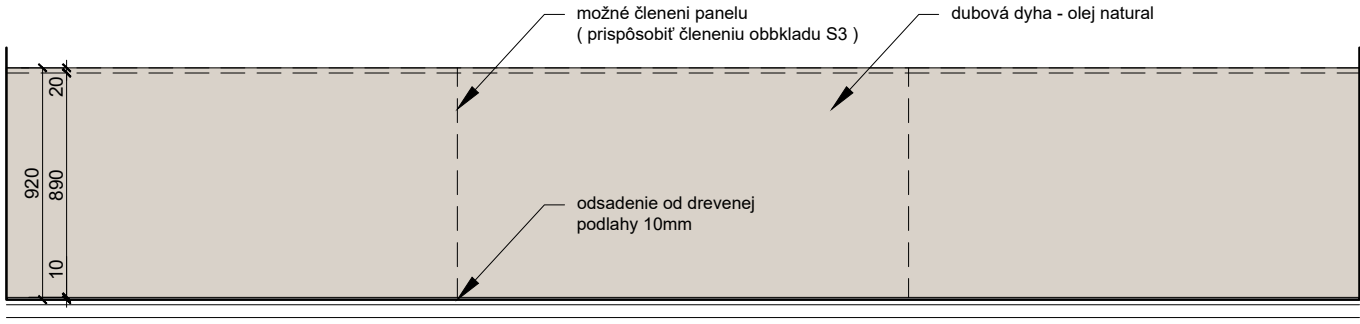
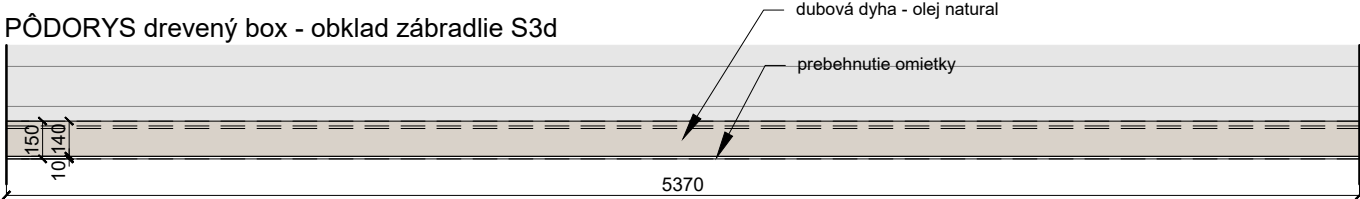

POHLAD drevený box - obklad zábradlie S3d

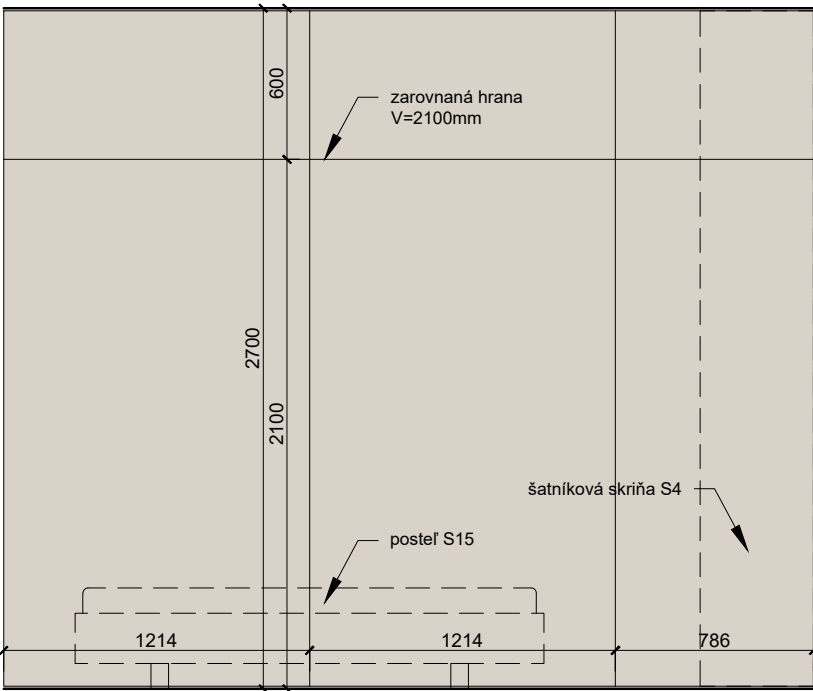
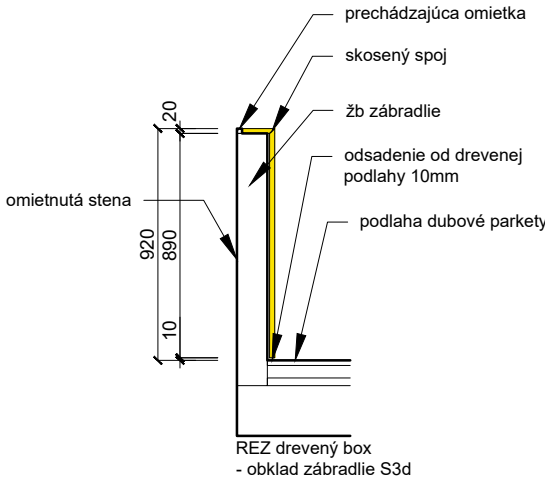

POHLAD drevený box - obklad S3c - spálňa 1.np

* PRED SAMOTNOU REALIZÁCIOU VŠETKÝCH STOLÁRSKÝCH VÝROBKOV JE POTREBNÉ NOVOVZNIKNUTÝ PRIESTOR DOKLADNE ZAMERAŤ A VÝROBKÝ PRÍSPÔSOBIŤ V DIELENSKEJ DOKUMENTÁCII ZHOTOVITEĽA.

REVÍZIA Č.: POPIS:

SEVERKA / PEČIATKA / PODPIS

±0,000 SO 01, SO 02, SO03, SO 04 = 212,30m.n.m.

AKCIA / MIESTO STAVBY:
PARCELA č.: 2366/9, 2366/10, 2366/11, 2366/12, 2367/2, 2362/5, 2362/6, 2370/1, 2370/2

VINÁRSTVO S

STREKOV

INVESTOR:

STON a.s. UHROVA 18, 831 01 BRATISLAVA

GENERÁLNY PROJEKTANT:

WHAT ARCHITECTS s.r.o.
Okánikova 3262/4,
811 04, BRATISLAVA
M: + 421 948 735 139
E-mail: office@what.sk

What Architects.

SPRACOVATEĽ ČASTI:

WHAT ARCHITECTS s.r.o.
Okánikova 3262/4,
811 04, BRATISLAVA
M: + 421 948 735 139
E-mail: office@what.sk

What Architects.

NÁZOV VÝKRESU:

STOLÁRSKE VÝROBKY 4 - SO01

ČASŤ:

REALIZAČNÝ PROJEKT INTERIÉRU

HLAVNÝ ARCHITEKT PROJEKTU:

Ing.arch. Tomáš Krištek
č.autorizácie 2374AA

what architects s.r.o.

ZODPOVEDNÝ PROJEKTANT:

Ing.arch. Tomáš Krištek
č.autorizácie 2374AA

what architects s.r.o.

VYPRACOVAL:

Ing.arch. Tomáš Krištek
Ing.arch.mgr.art. Ondrej Kurek
Ing.arch. Michal Krcho

what architects s.r.o.

MIERKA:

1:30

FORMÁT:

610 x 297 mm

DÁTUM:

04 / 2020

RP INT

DSO 01.9

12

STUPEŇ

ČASŤ

ČÍSLO VÝKRESU

STOLÁRSKY VÝROBOK 4

šatníková skriňa S4

PÔDORYS šatníková skriňa s TV S4

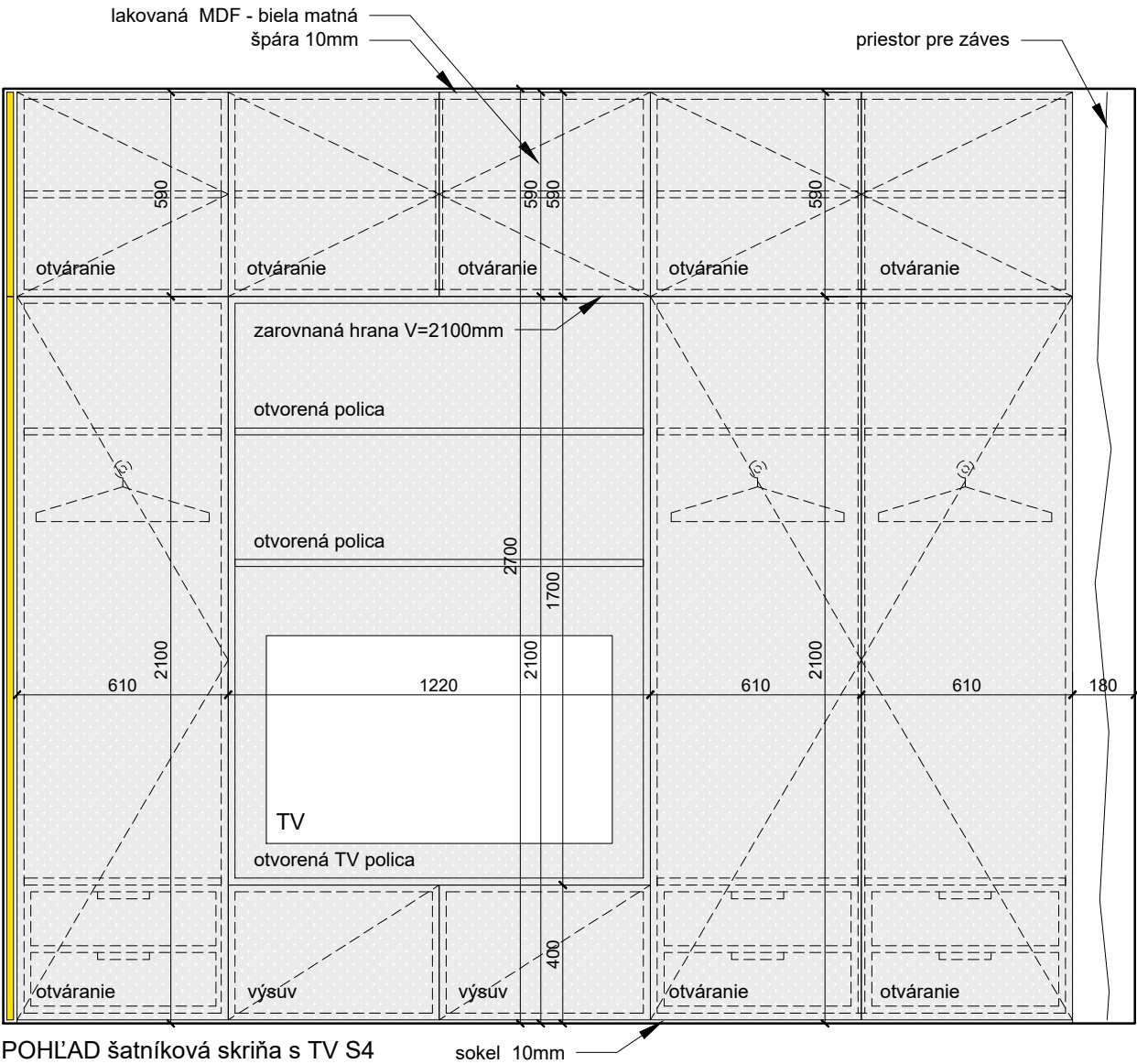
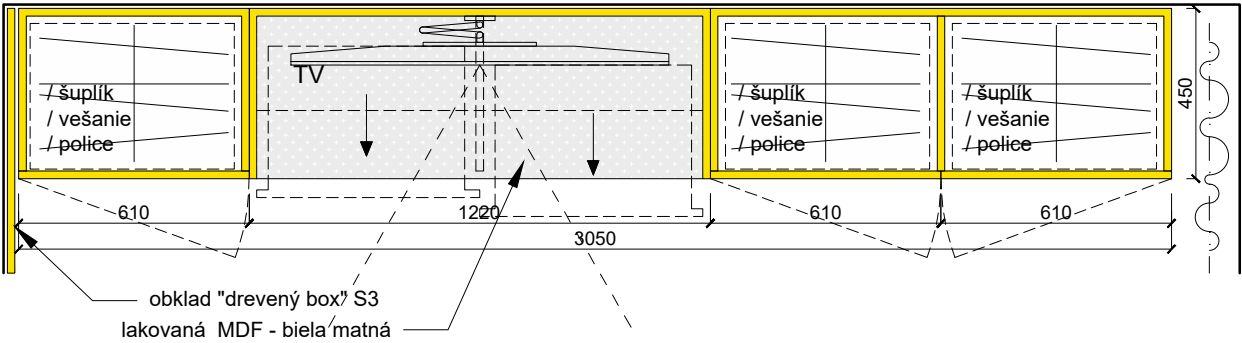

POHĽAD šatníková skriňa s TV S4

sokel 10mm

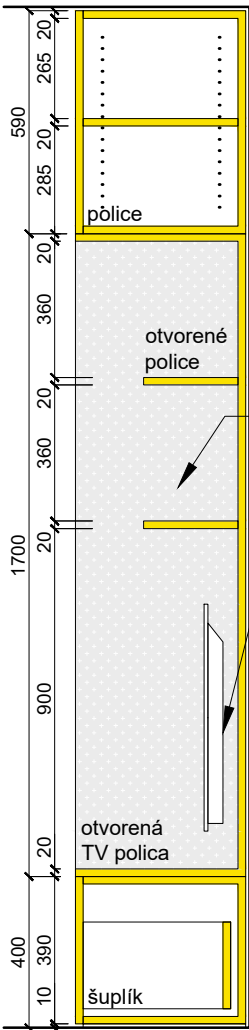

REZ 1 šat. skriňa S4

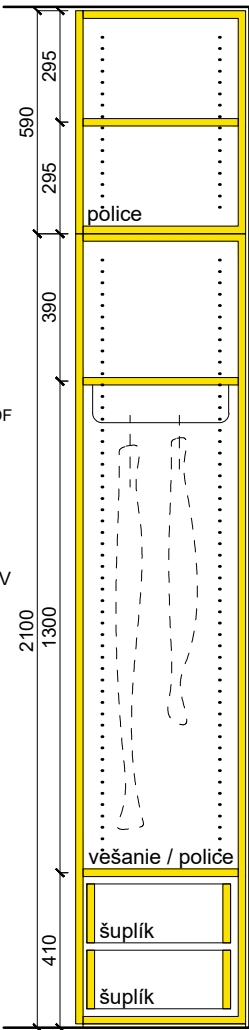

REZ 2 šat. skriňa S4

nadierkovaný korpus po celej výške (flexibilné police / vešanie)

* PRED SAMOTNOU REALIZÁCIOU VŠETKÝCH STOLÁRSKYCH VÝROBKOV JE POTREBNÉ NOVOVZNIKNUTÝ PRIESTOR DÔKLADNE ZAMERAŤ A VÝROBKY PRÍSPÔSOBIŤ V DIELENSKEJ DOKUMENTÁCII ZHOTOVITEĽA.

REVÍZIA Č.: POPIS:

SEVERKA / PEČIATKA / PODPIS

±0,000 SO 01, SO 02, SO03, SO 04 = 212,30m.n.m.

AKCIA / Miesto stavby:

PARCELA č.: 2366/9, 2366/10, 2366/11, 2366/12, 2367/2, 2362/5, 2362/6, 2370/1, 2370/2

VINÁRSTVO S
STREKOV

INVESTOR :

STON a.s. UHROVA 18, 831 01 BRATISLAVA

GENERÁLNY PROJEKTANT:

WHAT ARCHITECTS s.r.o.
Okánikova 3262/4,
811 04, BRATISLAVA
M: + 421 948 735 139
E-mail: office@what.sk

What Architects.

SPRACOVATEĽ ČASTI :

WHAT ARCHITECTS s.r.o.
Okánikova 3262/4,
811 04, BRATISLAVA
M: + 421 948 735 139
E-mail: office@what.sk

What Architects.

NÁZOV VÝKRESU :

STOLÁRSKE VÝROBKY 5 - SO01

ČASŤ :

REALIZAČNÝ PROJEKT INTERIÉRU

HLAVNÝ ARCHITEKT PROJEKTU :

Ing.arch. Tomáš Krištek
č.autorizácie 2374AA

what architects s.r.o.

ZODPOVEDNÝ PROJEKTANT :

Ing.arch. Tomáš Krištek
č.autorizácie 2374AA

what architects s.r.o.

VYPRACOVAL :

Ing.arch. Tomáš Krištek
Ing.arch.mgr.art. Ondrej Kurek
Ing.arch. Michal Krcho

what architects s.r.o.

MIERKA :

1:20

PARÉ :

FORMÁT :

420 x 297 mm

DÁTUM :

04 / 2020

RP INT

DSO 01.9

13

STUPEŇ

ČASŤ

ČÍSLO VÝKRESU

STOLÁRSKY VÝROBOK 5

nočný stolík S5 6ks

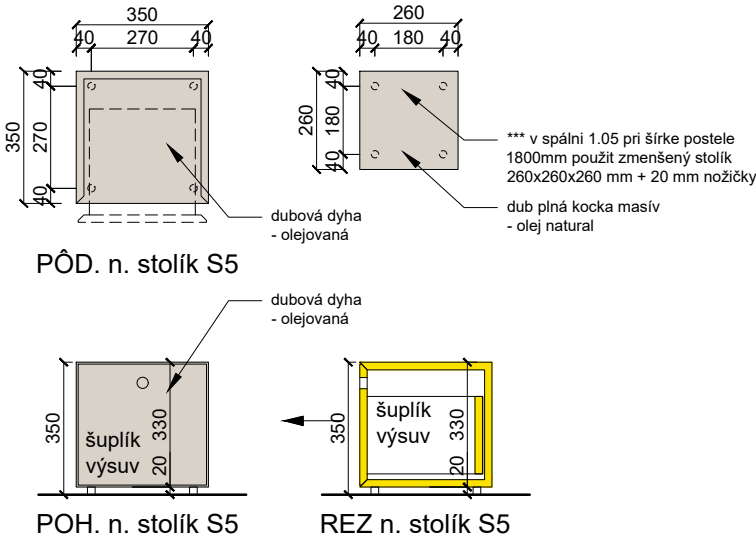

STOLÁRSKY VÝROBOK 6

podumývadlová skrinka S6

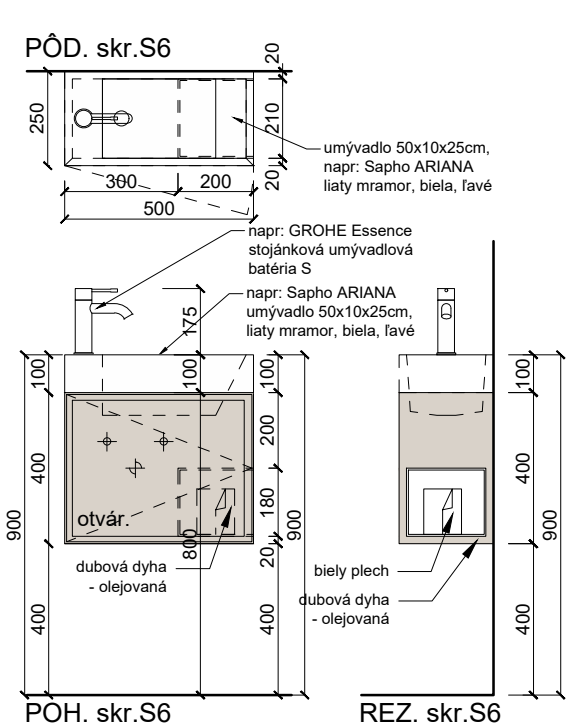

STOLÁRSKY VÝROBOK 9

hodovací stôl S9 4000x900x750mm

PÔDORYS hodovací stôl S9

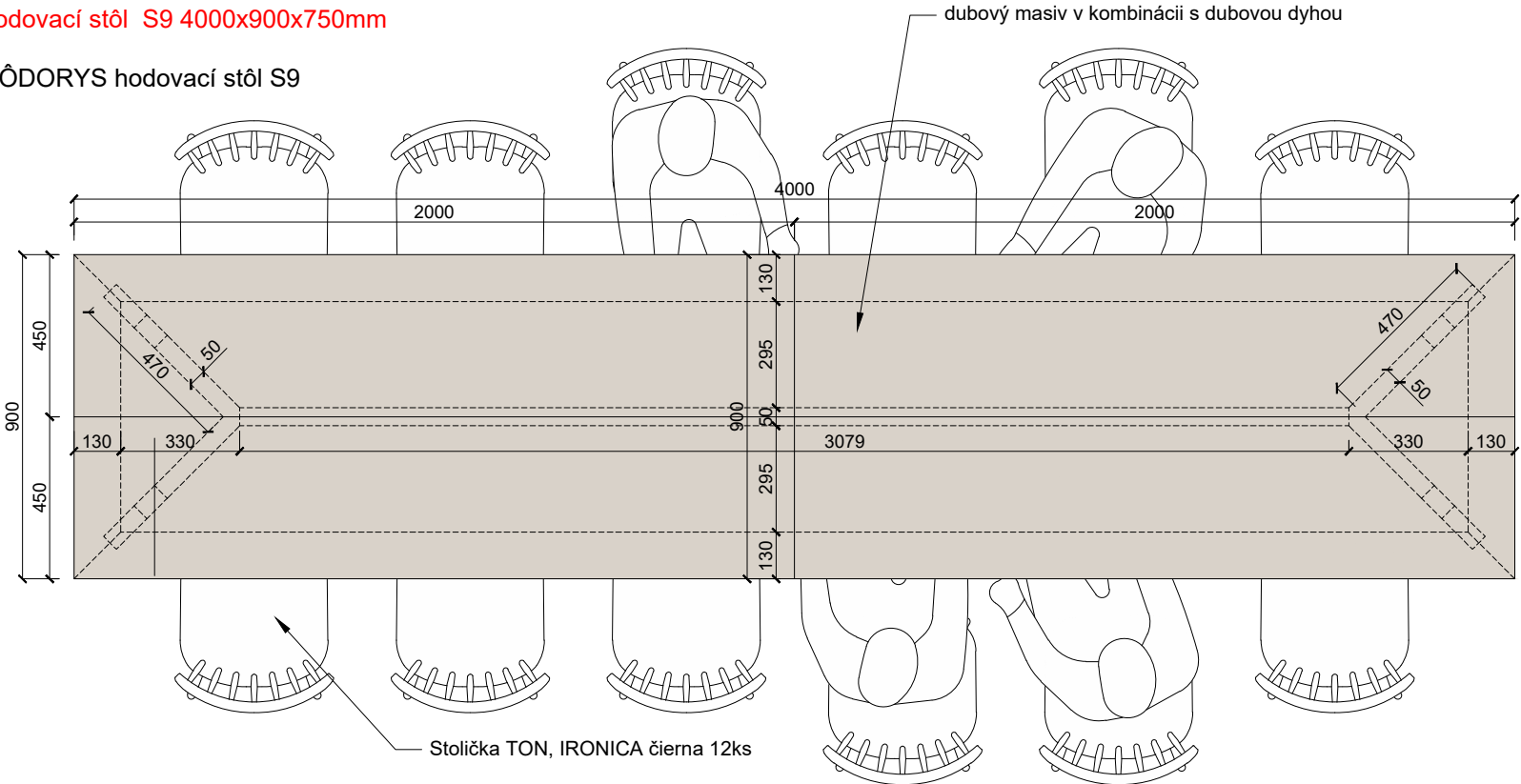

STOLÁRSKY VÝROBOK 7

podumývadlová skrinka S7

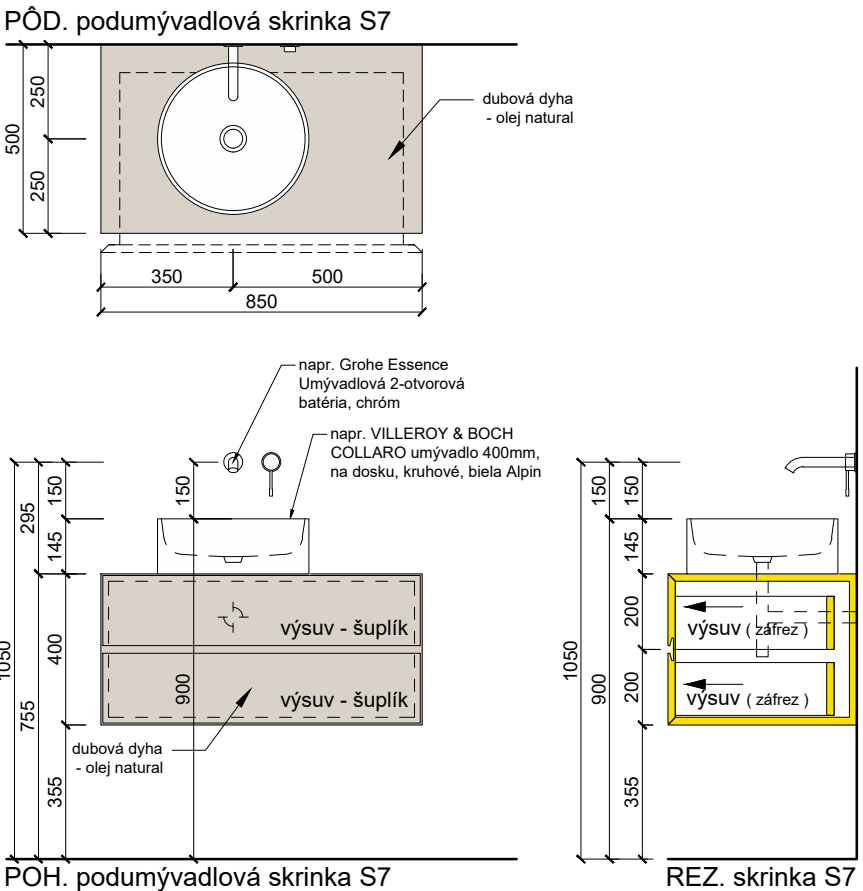

STOLÁRSKY VÝROBOK 8

kocka na sedenie s papučami S8 2ks

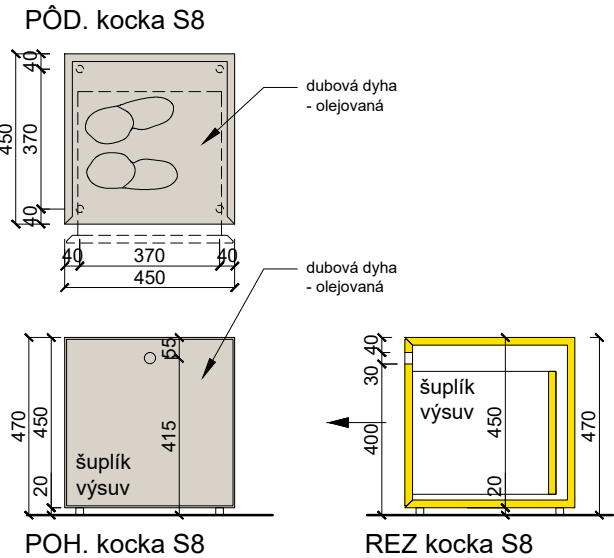

POHLAD BOČNÝ hodovací stôl S9

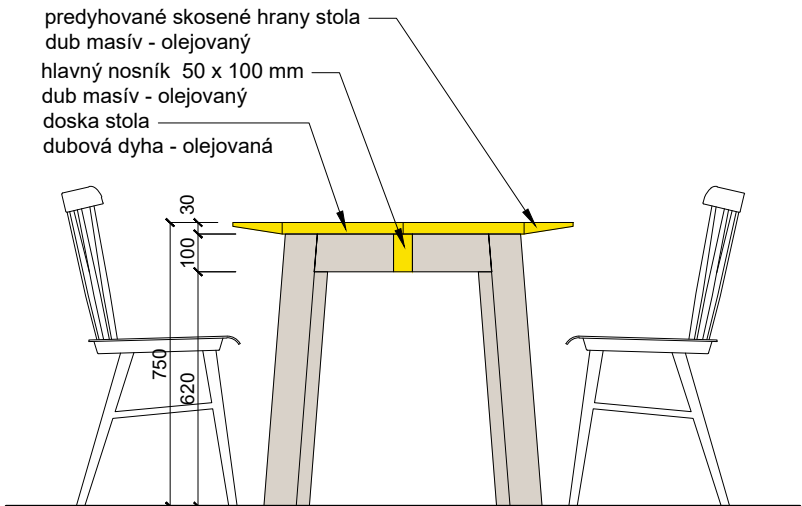

REZ PRIEČNÝ hodovací stôl S9

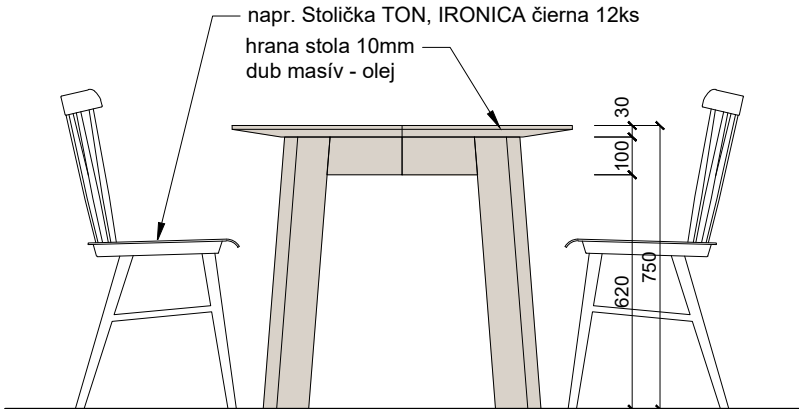

POHLAD ČELNÝ hodovací stôl S9

* PRED SAMOTNOU REALIZÁCIOU VŠETKÝCH STOLÁRSKYCH VÝROBKOV JE POTREBNÉ NOVOVZNIKNUTÝ PRIESTOR DOKLADNE ZAMERAŤ A VÝROBKÝ PRISPŮSOBIŤ V DIELENSKEJ DOKUMENTÁCII ZHOTOVITEĽA.

REVIZIA Č.: POPIS:

SEVERKA / PEČIATKA / PODPIS

±0,000 SO 01, SO 02, SO03, SO 04 = 212,30m.n.m.

AKCIA / Miesto stavby: PARCELA č.: 2366/9, 2366/10, 2366/11, 2366/12, 2367/2, 2362/5, 2362/6, 2370/1, 2370/2

VINÁRSTVO S

STREKOV

INVESTOR:

STON a.s. UHOVA 18, 831 01 BRATISLAVA

GENERÁLNY PROJEKTANT:

WHAT ARCHITECTS s.r.o. Okánikova 3262/4, 811 04, BRATISLAVA M: + 421 948 735 139 E-mail: office@what.sk

What Architects.

SPRACOVATEĽ ČASTI:

WHAT ARCHITECTS s.r.o. Okánikova 3262/4, 811 04, BRATISLAVA M: + 421 948 735 139 E-mail: office@what.sk

What Architects.

NÁZOV VÝKRESU:

STOLÁRSKE VÝROBKÝ 6 - SO01

ČASŤ:

REALIZAČNÝ PROJEKT INTERIÉRU

HLAVNÝ ARCHITEKT PROJEKTU:

Ing.arch. Tomáš Krištek č.autorizácie 2374AA

what architects s.r.o.

ZODPOVEDNÝ PROJEKTANT:

Ing.arch. Tomáš Krištek č.autorizácie 2374AA

what architects s.r.o.

VYPRACOVAL:

Ing.arch. Tomáš Krištek Ing.arch.mgr.art. Ondrej Kurek Ing.arch. Michal Krcho

what architects s.r.o.

MIERKA:

1:20

FORMÁT:

610 x 297 mm

DATUM:

04 / 2020

RP INT

DSO 01.9

14

STUPEŇ

ČASŤ

ČÍSLO VÝKRESU

STOLÁRSKY VÝROBOK 10

vstavaná spálňová skriňa S10

PÔDORYS vstavená spálňová skriňa s TV S10

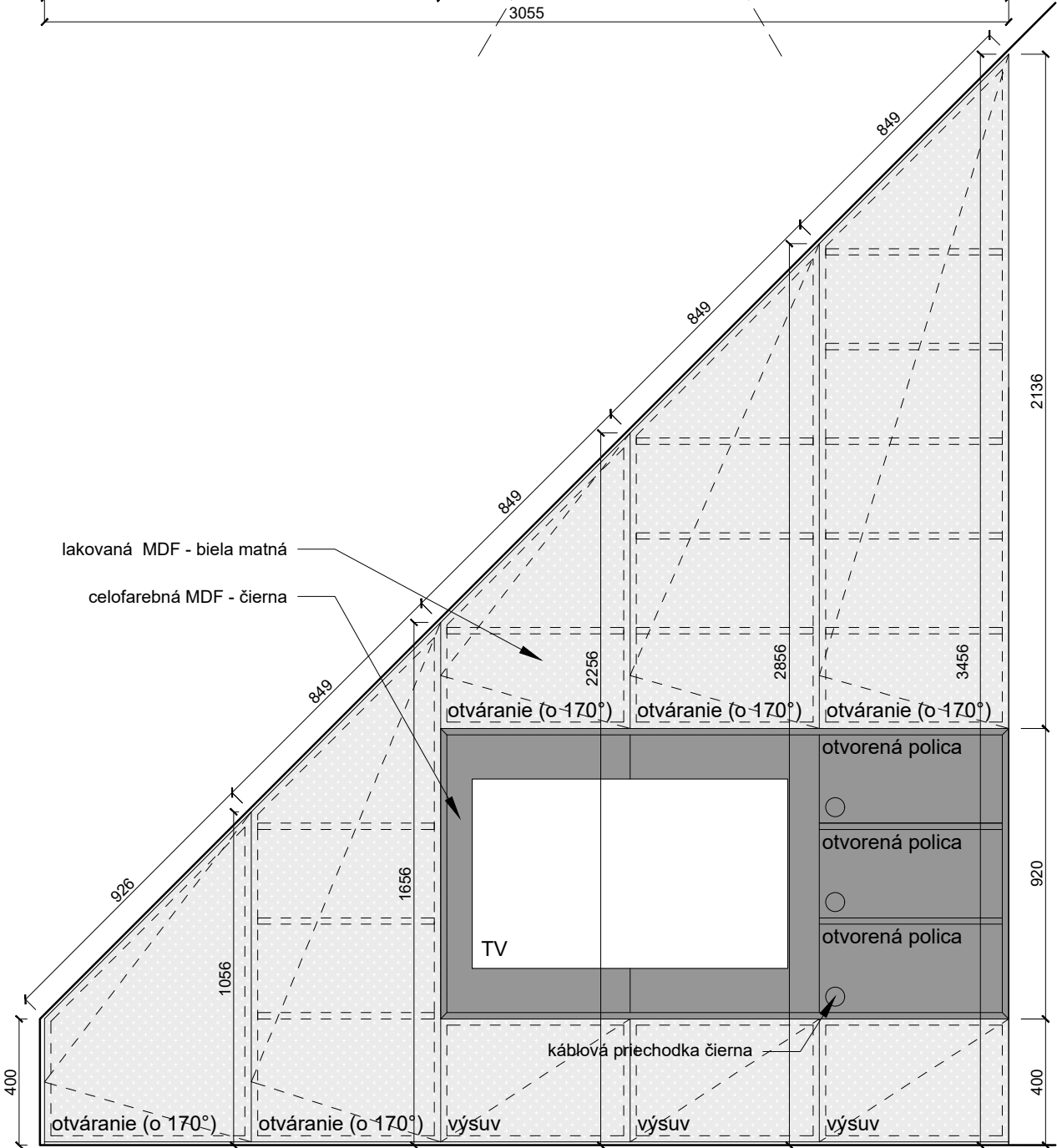
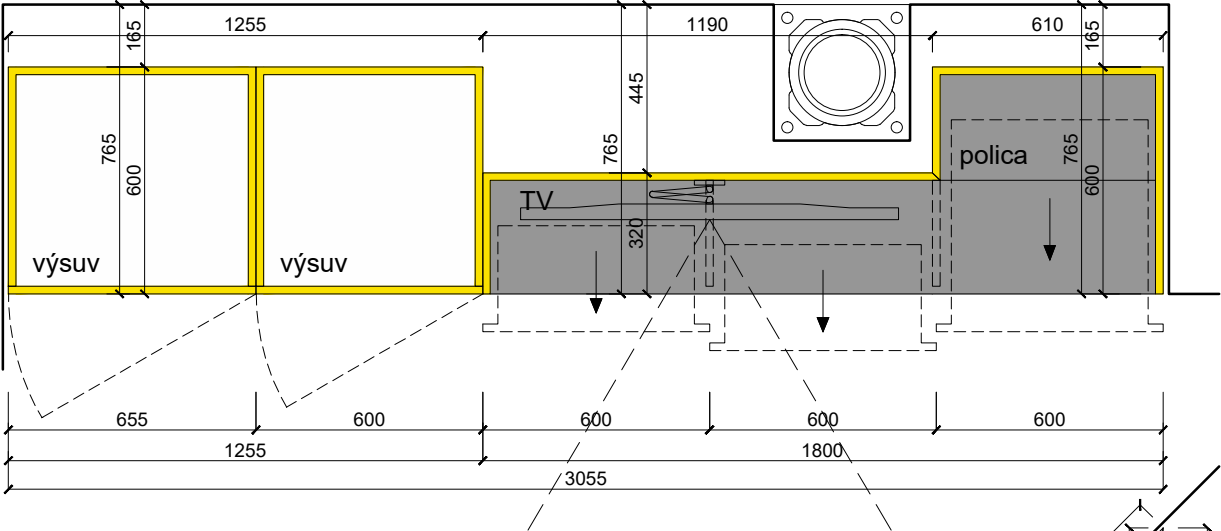

POHĽAD vstavená spálňová skriňa s TV S10

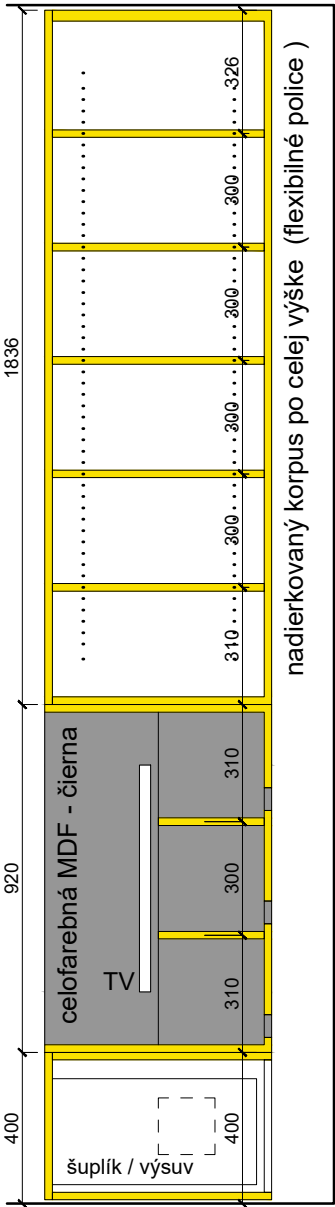

REZ1 S10

* PRED SAMOTNOU REALIZÁCIOU VŠETKÝCH STOLÁRSKYCH VÝROBKOV JE POTREBNÉ NOVOVZNIKNUTÝ PRIESTOR DÔKLADNE ZAMERAŤ A VÝROBKY PRISPŮSOBIŤ V DIELENSKEJ DOKUMENTÁCII ZHOTOVITEĽA.

REVÍZIA Č.: POPIS:

SEVERKA / PEČIATKA / PODPIS

±0,000 SO 01, SO 02, SO03, SO 04 = 212,30m.n.m.

AKCIA / Miesto stavby:

PARCELA č.: 2366/9, 2366/10, 2366/11, 2366/12, 2367/2, 2362/5, 2362/6, 2370/1, 2370/2

VINÁRSTVO S
STREKOV

INVESTOR:

STON a.s. UHROVA 18, 831 01 BRATISLAVA

GENERÁLNY PROJEKTANT:

WHAT ARCHITECTS s.r.o.
Okánikova 3262/4,
811 04, BRATISLAVA
M: + 421 948 735 139
E-mail: office@what.sk

What Architects.

SPRACOVATEĽ ČASTI:

WHAT ARCHITECTS s.r.o.
Okánikova 3262/4,
811 04, BRATISLAVA
M: + 421 948 735 139
E-mail: office@what.sk

What Architects.

NÁZOV VÝKRESU:

STOLÁRSKE VÝROBKY 7 - SO01

ČASŤ:

REALIZAČNÝ PROJEKT INTERIÉRU

HLAVNÝ ARCHITEKT PROJEKTU:

what architects s.r.o.

Ing.arch. Tomáš Krištek
č.autorizácie 2374AA

ZODPOVEDNÝ PROJEKTANT:

what architects s.r.o.

Ing.arch. Tomáš Krištek
č.autorizácie 2374AA

VYPRACOVAL:

what architects s.r.o.

Ing.arch. Tomáš Krištek
Ing.arch.mgr.art. Ondrej Kurek
Ing.arch. Michal Krcho

MIERKA:

1:20

PARÉ:

FORMÁT:

420 x 297 mm

DÁTUM:

04 / 2020

RP INT

DSO 01.9

15

STUPEŇ

ČASŤ

ČÍSLO VÝKRESU

vstavaná spálňová skriňa s postelou S11

PÔDORYS spálňová skriňa s postelou S11

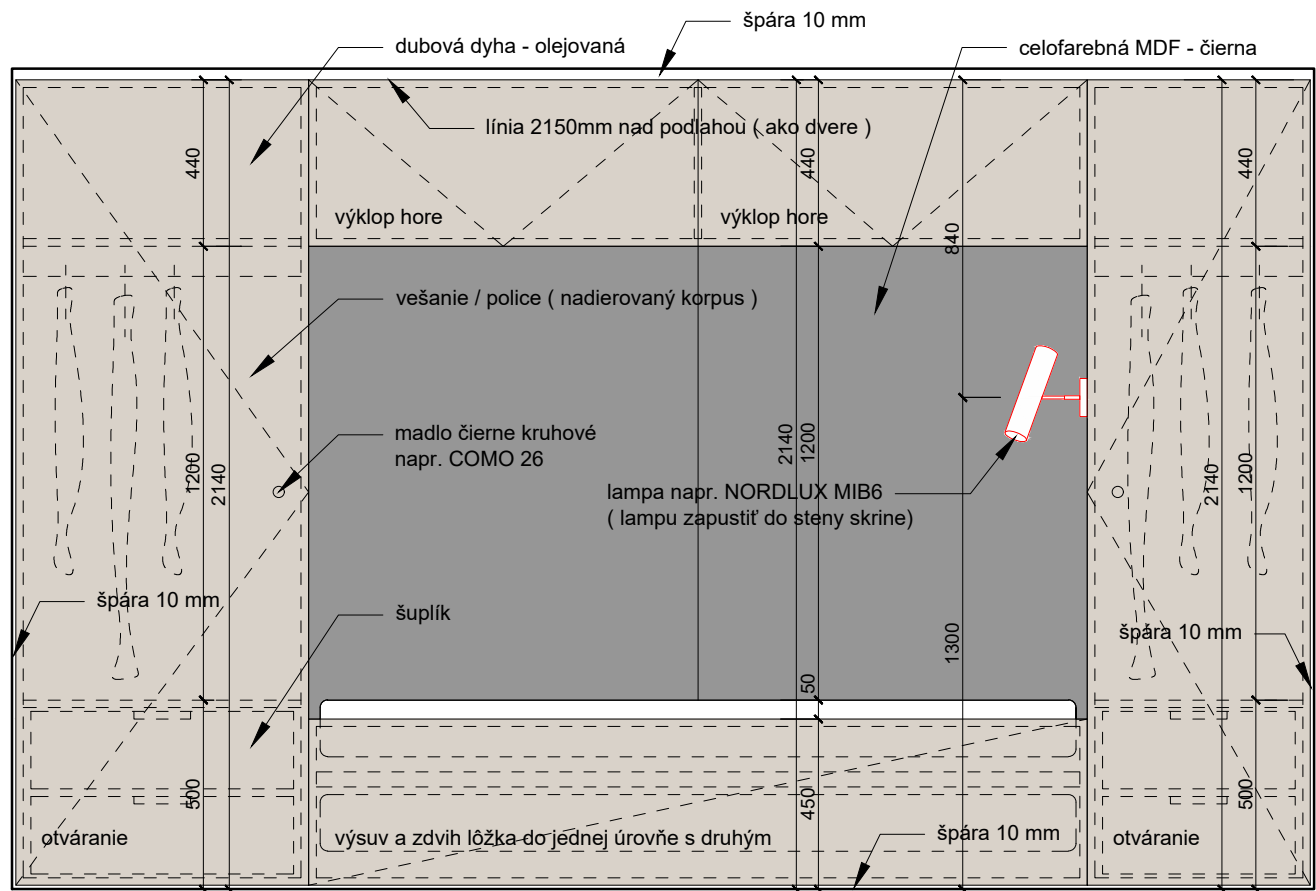
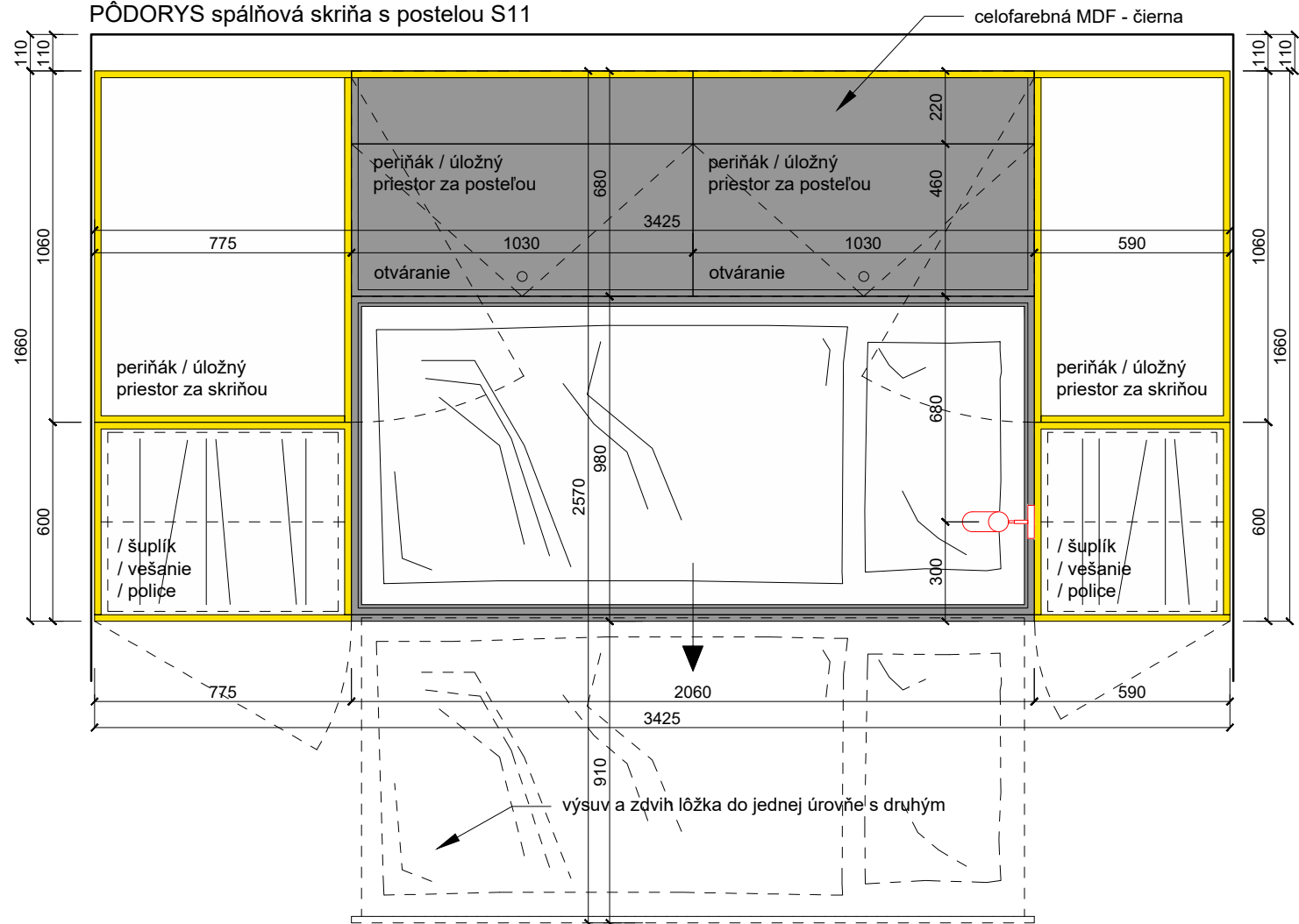

POHLAD spálňová skriňa s postelou S11

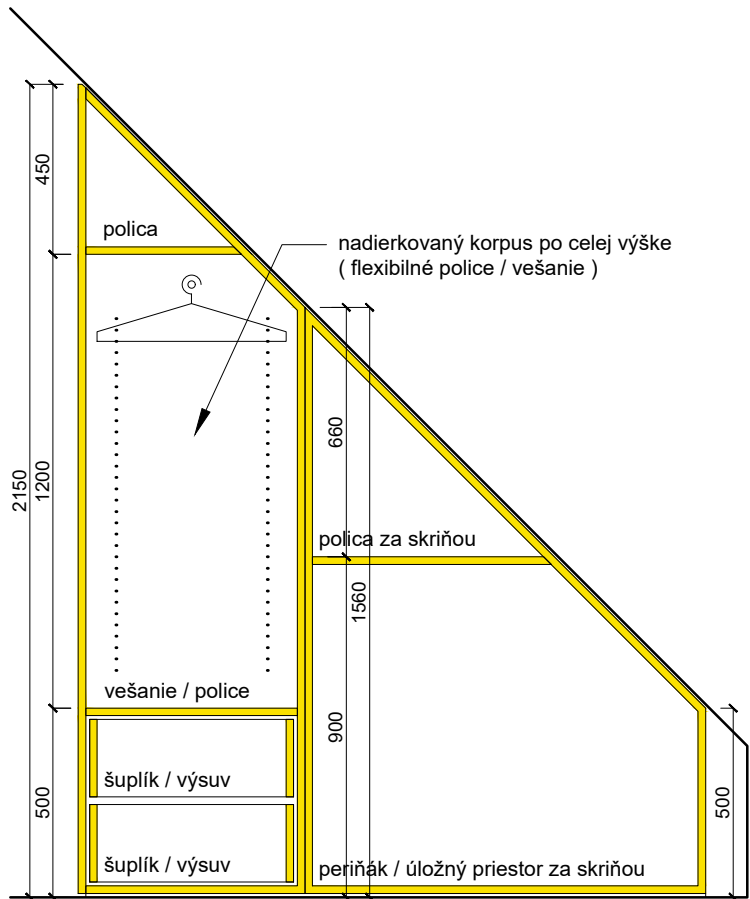

REZ 2 spálňová skriňa s postelou S11

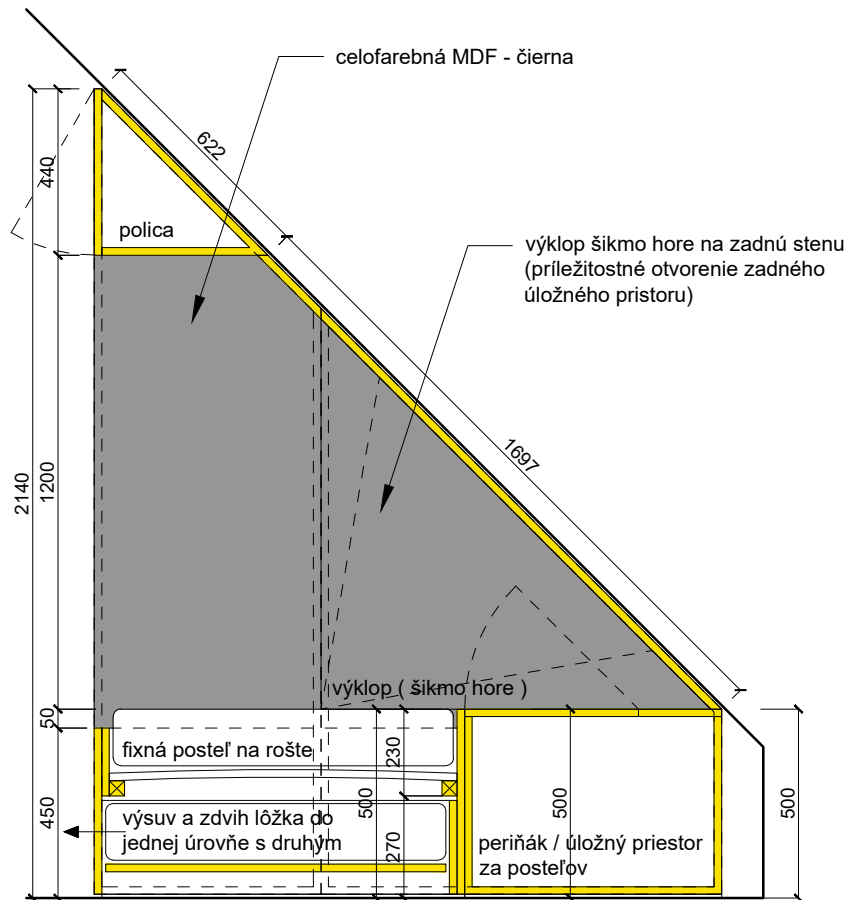

REZ 1 spálňová skriňa s postelou S11

PRED SAMOTNOU REALIZÁCIOU VŠETKÝCH STOLÁRSKYCH VÝROBKOV
JE POTREBNÉ NOVOVZNIKNUTÝ PRIESTOR DÔKLADNE ZAMERAŤ A
VÝROBKY PRISPÔSOBIŤ V DIELENSKEJ DOKUMENTÁCII ZHOTOVITEĽA.

REVÍZIA Č.: POPIS:

SEVERKA / PEČIATKA / PODPIS

±0,000 SO 01, SO 02, SO03, SO 04 = 212,30m.n.m.

AKCIA / MIESTO STAVBY:

PARCELA č.: 2366/9, 2366/10, 2366/11, 2366/12, 2367/2,
2362/5, 2362/6, 2370/1, 2370/2

VINÁRSTVO S STREKOV

INVESTOR :

STON a.s. UHROVA 18, 831 01 BRATISLAVA

GENERÁLNY PROJEKTANT:

WHAT ARCHITECTS s.r.o.
Okánikova 3262/4,
811 04, BRATISLAVA
M: + 421 948 735 139
E-mail: office@what.sk

What Architects.

SPRACOVATEĽ ČASTI :

WHAT ARCHITECTS s.r.o.
Okánikova 3262/4,
811 04, BRATISLAVA
M: + 421 948 735 139
E-mail: office@what.sk

What Architects.

NÁZOV VÝKRESU :

STOLÁRSKE VÝROBKY 8 - S001

ČASŤ :

REALIZAČNÝ PROJEKT INTERIÉRU

HLAVNÝ ARCHITEKT PROJEKTU :

Ing.arch. Tomáš Krištek
č.autorizácie 2374AA

what architects s.r.o.

Ing.arch. Tomáš Krištek
č.autorizácie 2374AA

what architects s.r.o.

VYPRACOVAL :

Ing.arch. Tomáš Křištěk
Ing.arch.mgr.art. Ondrej Kurek
Ing.arch. Michal Krcho

what architects s.r.o.

PARÉ :

MIERKA :

1:20

FORMÁT :
420 x 297 mm

DÁTUM :

04 / 2020

RP INT

DSO 01.9

16

STUPEŇ

ČASŤ

ČÍSLO VÝKRESU

STOLÁRSKY VÝROBOK 12

vstavaná spálňová skriňa s postelou S12

PÔDORYS spálňová skriňa s postelou S12

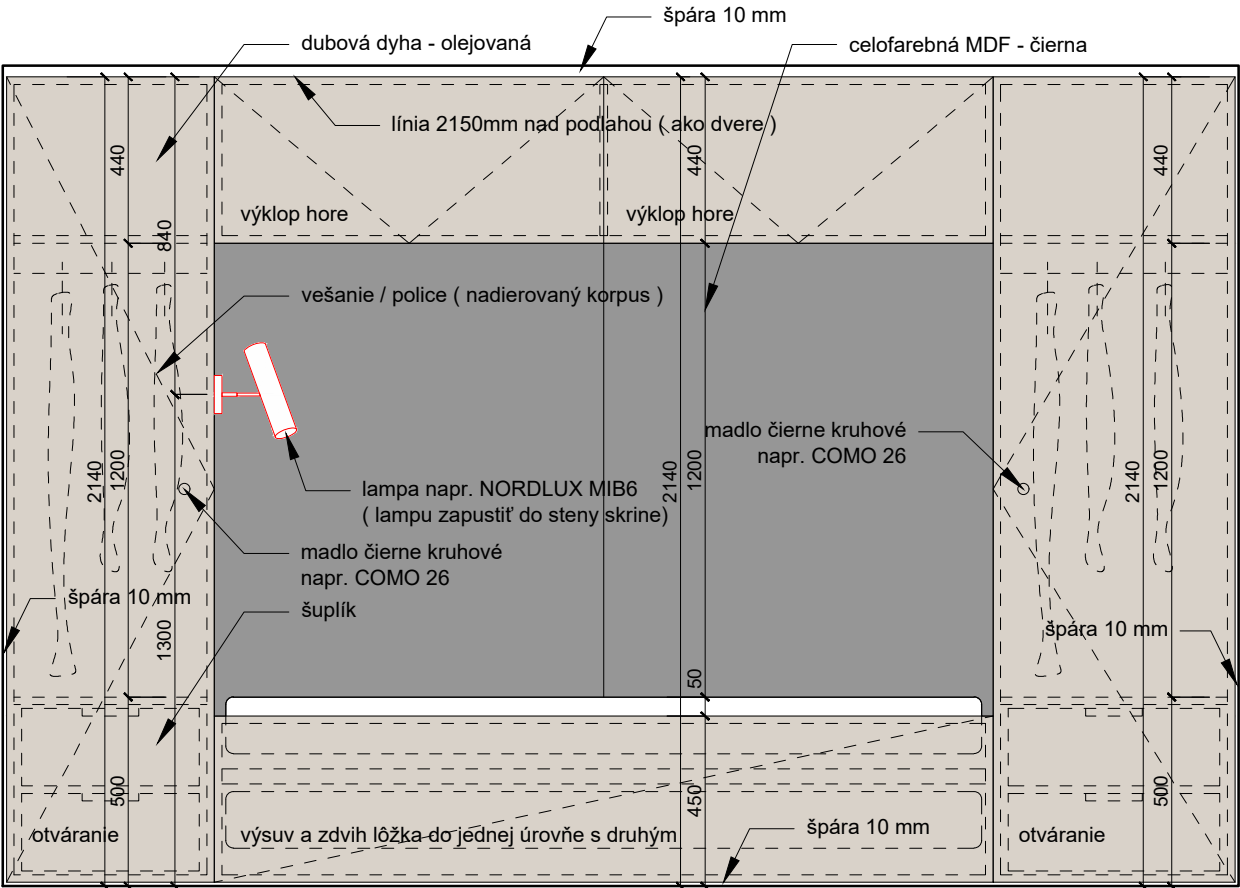
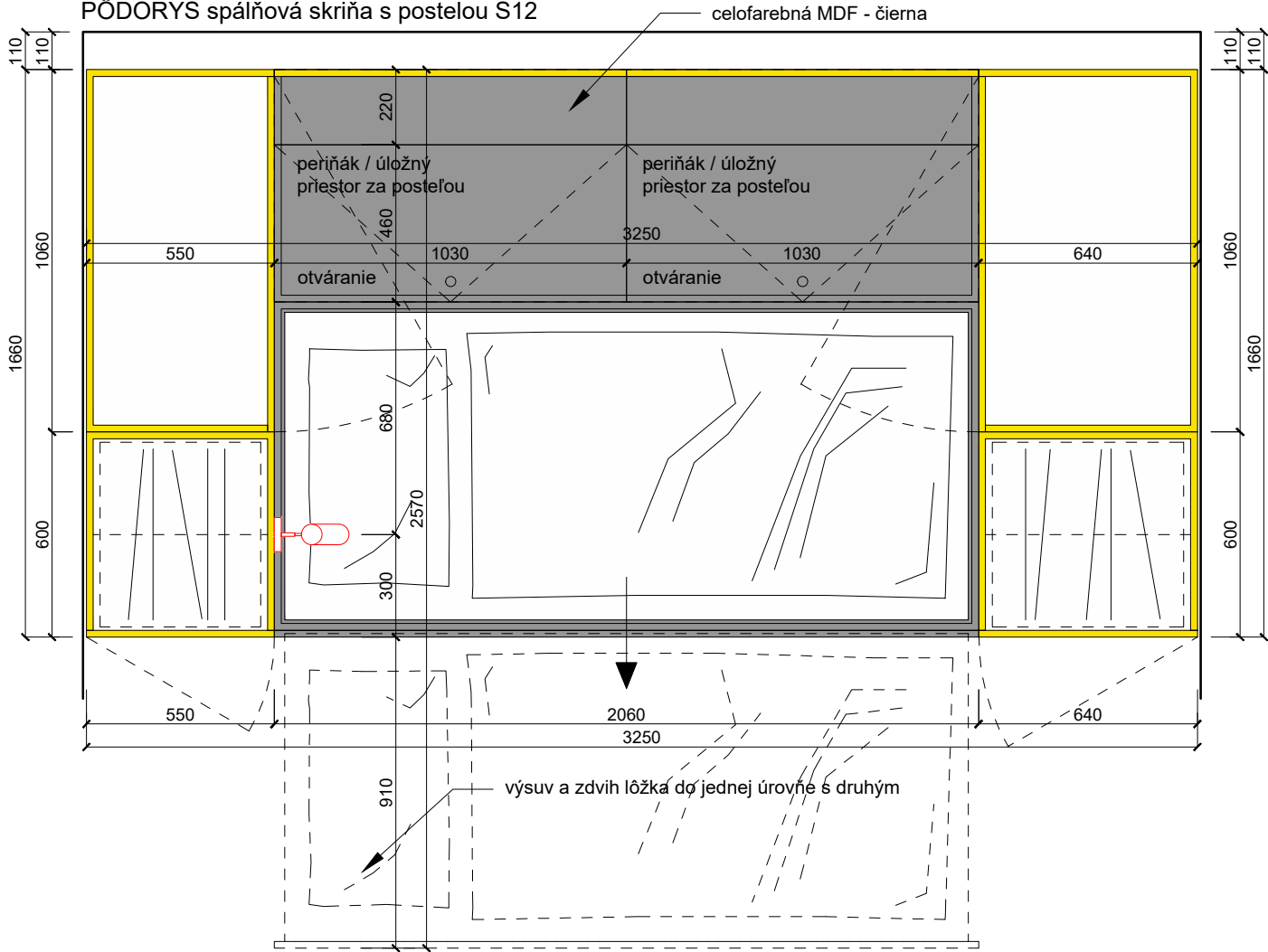

POHLAD spálňová skriňa s postelou S12

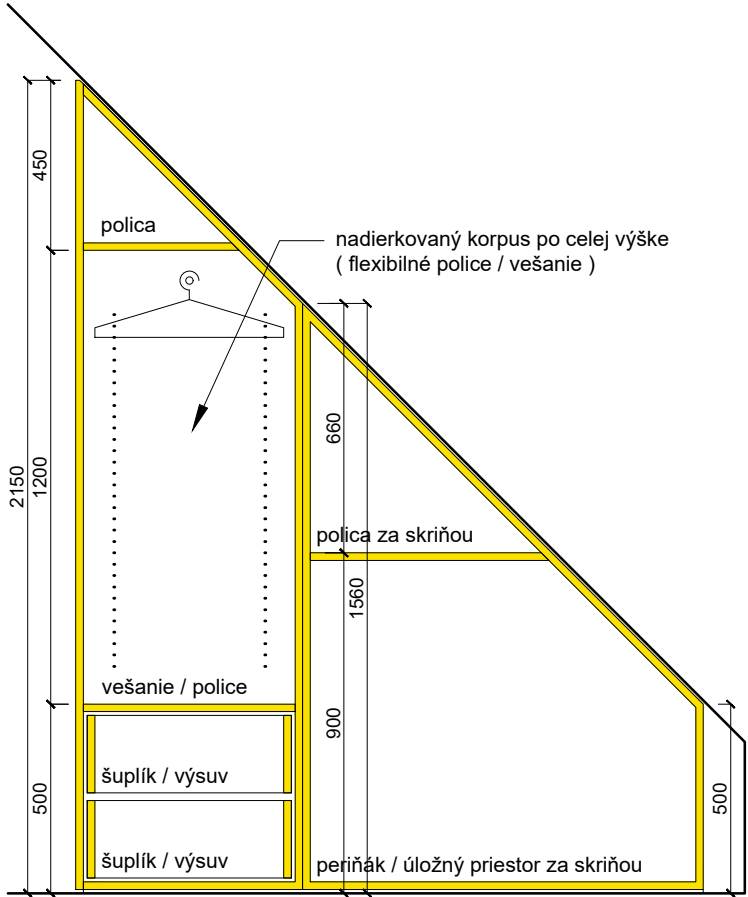

REZ 2 spálňová skriňa s postelou S12

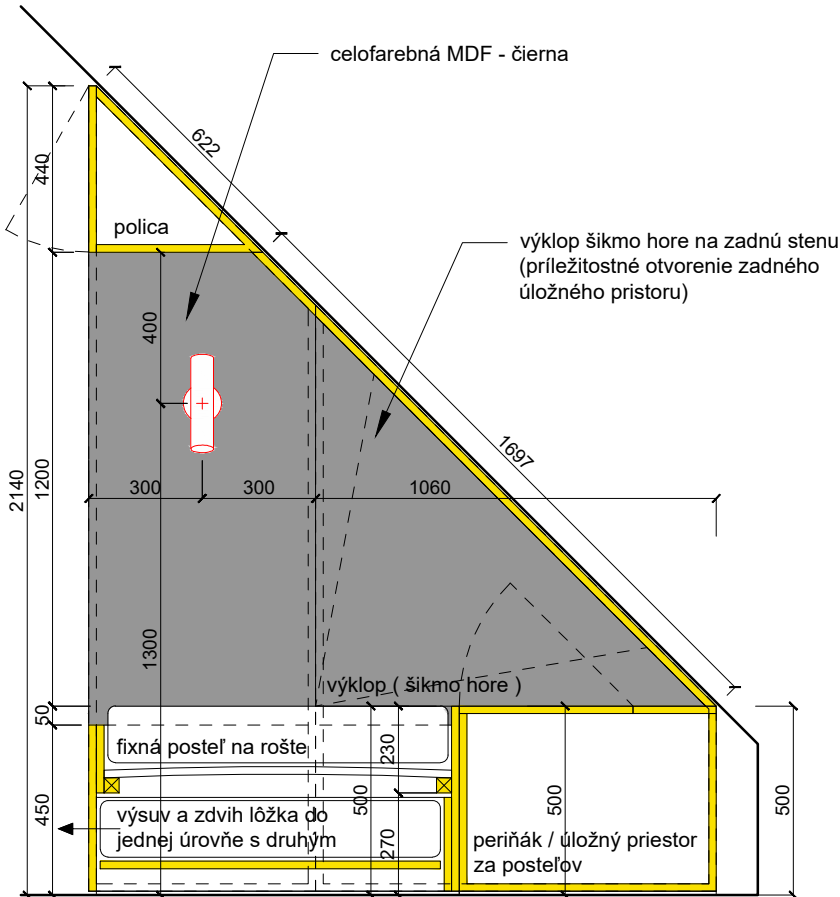

REZ 1 spálňová skriňa s postelou S12

* PRED SAMOTNOU REALIZÁCIOU VŠETKÝCH STOLÁRSKYCH VÝROBKOV JE POTREBNÉ NOVOVZNIKNUTÝ PRIESTOR DÔKLADNE ZAMERAŤ A VÝROBKY PRISPŮSOBIŤ V DIELENSKEJ DOKUMENTÁCII ZHOTOVITEĽA.

REVÍZIA Č.: POPIS:

SEVERKA / PEČIATKA / PODPIS

±0,000 SO 01, SO 02, SO03, SO 04 = 212,30m.n.m.

AKCIA / Miesto stavby:

PARCELA č.: 2366/9, 2366/10, 2366/11, 2366/12, 2367/2, 2362/5, 2362/6, 2370/1, 2370/2

VINÁRSTVO S
STREKOV

INVESTOR:

STON a.s. UHROVA 18, 831 01 BRATISLAVA

GENERÁLNY PROJEKTANT:

WHAT ARCHITECTS s.r.o.
Okánikova 3262/4,
811 04, BRATISLAVA
M: + 421 948 735 139
E-mail: office@what.sk

What Architects.

SPRACOVATEĽ ČASTI:

WHAT ARCHITECTS s.r.o.
Okánikova 3262/4,
811 04, BRATISLAVA
M: + 421 948 735 139
E-mail: office@what.sk

What Architects.

NÁZOV VÝKRESU:

STOLÁRSKE VÝROBKY 9 - SO01

ČASŤ:

REALIZAČNÝ PROJEKT INTERIÉRU

HLAVNÝ ARCHITEKT PROJEKTU:

Ing.arch. Tomáš Krištek
č.autorizácie 2374AA

what architects s.r.o.

ZODPOVEDNÝ PROJEKTANT:

Ing.arch. Tomáš Krištek
č.autorizácie 2374AA

what architects s.r.o.

VYPRACOVAL:

Ing.arch. Tomáš Krištek
Ing.arch.mgr.art. Ondrej Kurek
Ing.arch. Michal Krcho

what architects s.r.o.

MIERKA:

1:20

PARÉ:

FORMÁT:

420 x 297 mm

DÁTUM:

04 / 2020

RP INT

DSO 01.9

17

STUPEŇ

ČASŤ

ČÍSLO VÝKRESU

STOLÁRSKY VÝROBOK 13

TV spáľňová skrinka S13

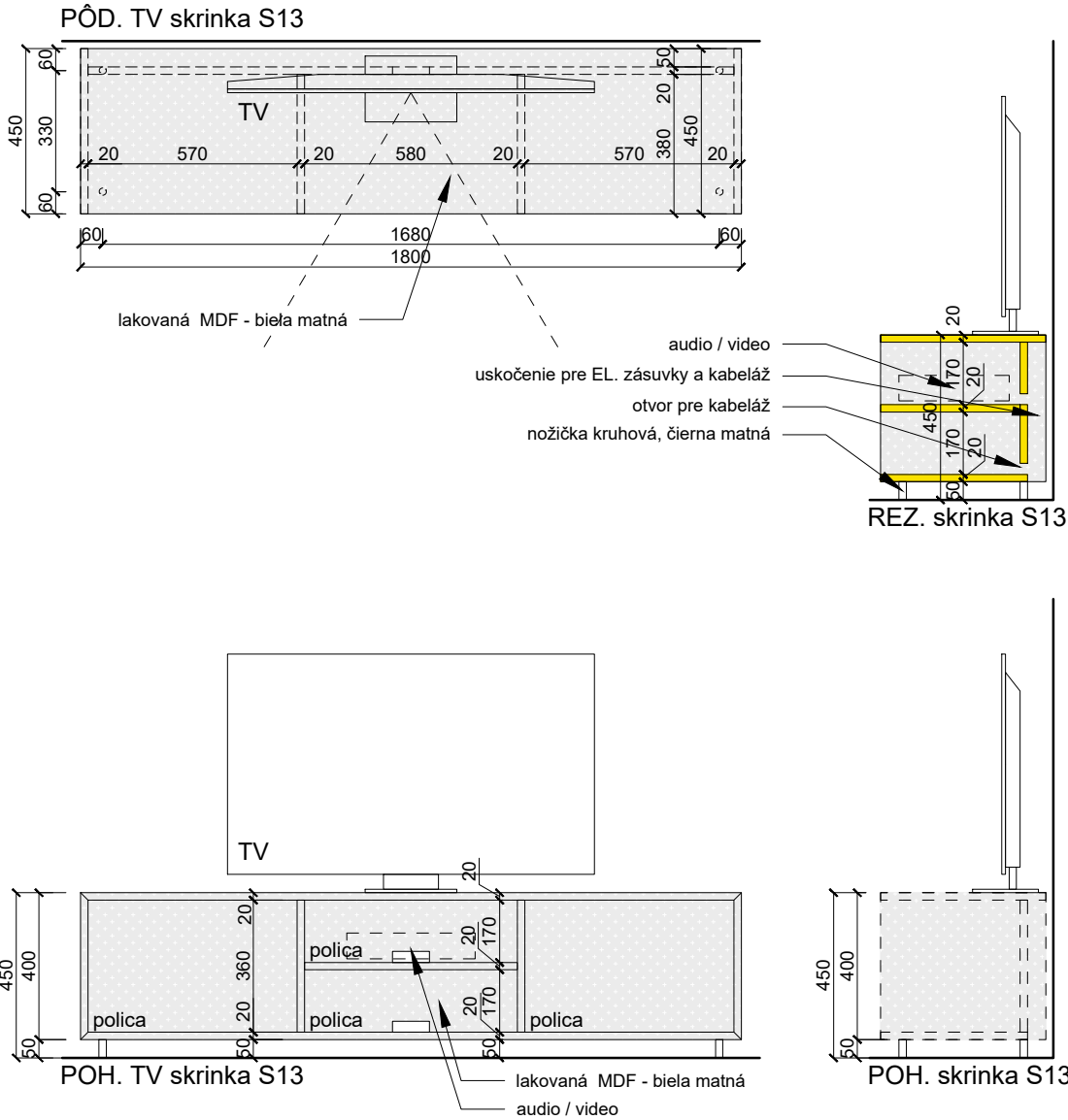

STOLÁRSKY VÝROBOK 14

podumývadlová skrinka S14

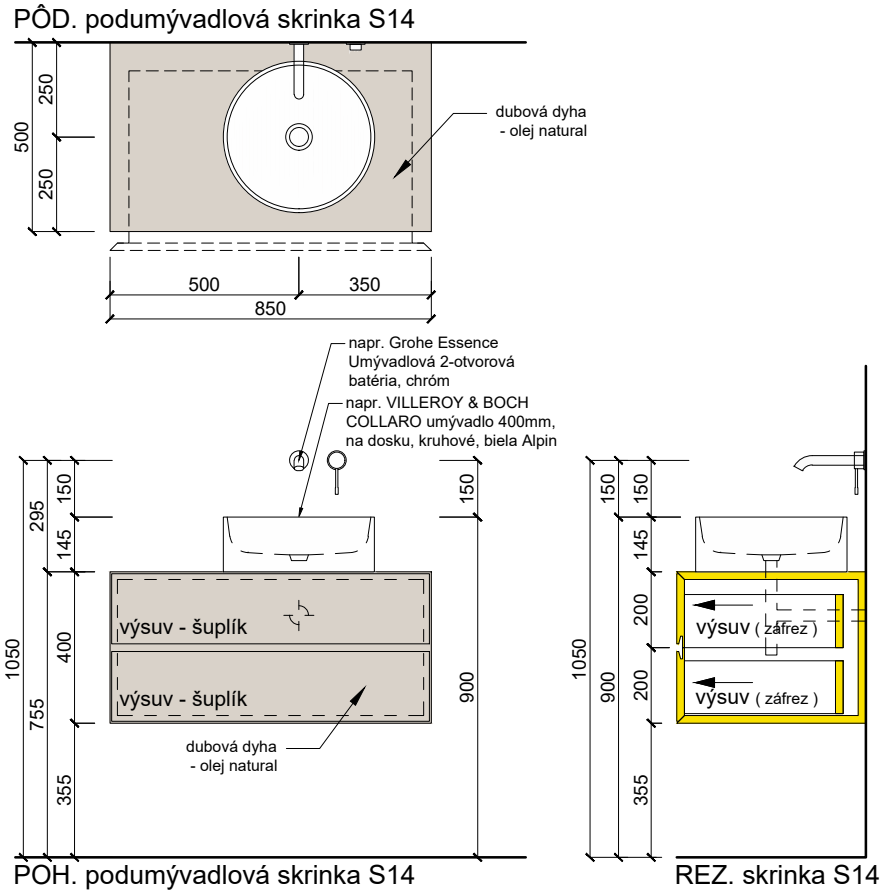

* PRED SAMOTNOU REALIZÁCIOU VŠETKÝCH STOLÁRSKYCH VÝROBKOV JE POTREBNÉ NOVOVZNIKNUTÝ PRIESTOR DÔKLADNE ZAMERAŤ A VÝROBKY PRISPŮSOBIŤ V DIELENSKEJ DOKUMENTÁCII ZHOTOVITEĽA.

REVÍZIA Č.: POPIS:

SEVERKA / PEČIATKA / PODPIS

±0,000 SO 01, SO 02, SO03, SO 04 = 212,30m.n.m.

AKCIA / Miesto stavby:

PARCELA č.: 2366/9, 2366/10, 2366/11, 2366/12, 2367/2, 2362/5, 2362/6, 2370/1, 2370/2

VINÁRSTVO S STREKOV

INVESTOR :

STON a.s. UHROVA 18, 831 01 BRATISLAVA

GENERÁLNY PROJEKTANT:

WHAT ARCHITECTS s.r.o.
Okánikova 3262/4,
811 04, BRATISLAVA
M: + 421 948 735 139
E-mail: office@what.sk

What Architects.

SPRACOVATEĽ ČASTI :

WHAT ARCHITECTS s.r.o.
Okánikova 3262/4,
811 04, BRATISLAVA
M: + 421 948 735 139
E-mail: office@what.sk

What Architects.

NÁZOV VÝKRESU :

STOLÁRSKE VÝROBKY 10 - SO01

ČASŤ :

REALIZAČNÝ PROJEKT INTERIÉRU

HLAVNÝ ARCHITEKT PROJEKTU :

what architects s.r.o.

Ing.arch. Tomáš Krištek
č.autorizácie 2374AA

ZODPOVEDNÝ PROJEKTANT :

what architects s.r.o.

Ing.arch. Tomáš Krištek
č.autorizácie 2374AA

VYPRACOVAL :

what architects s.r.o.

Ing.arch. Tomáš Krištek
Ing.arch.mgr.art. Ondrej Kurek
Ing.arch. Michal Krcho

MIERKA :

1:20

PARÉ :

FORMÁT :

420 x 297 mm

DÁTUM :

04 / 2020

RP INT

DSO 01.9

18

STUPEŇ

ČASŤ

ČÍSLO VÝKRESU

STOLÁRSKY VÝROBOK 15

manželská posteľ S15 3ks

PÔDORYS manželská posteľ S15

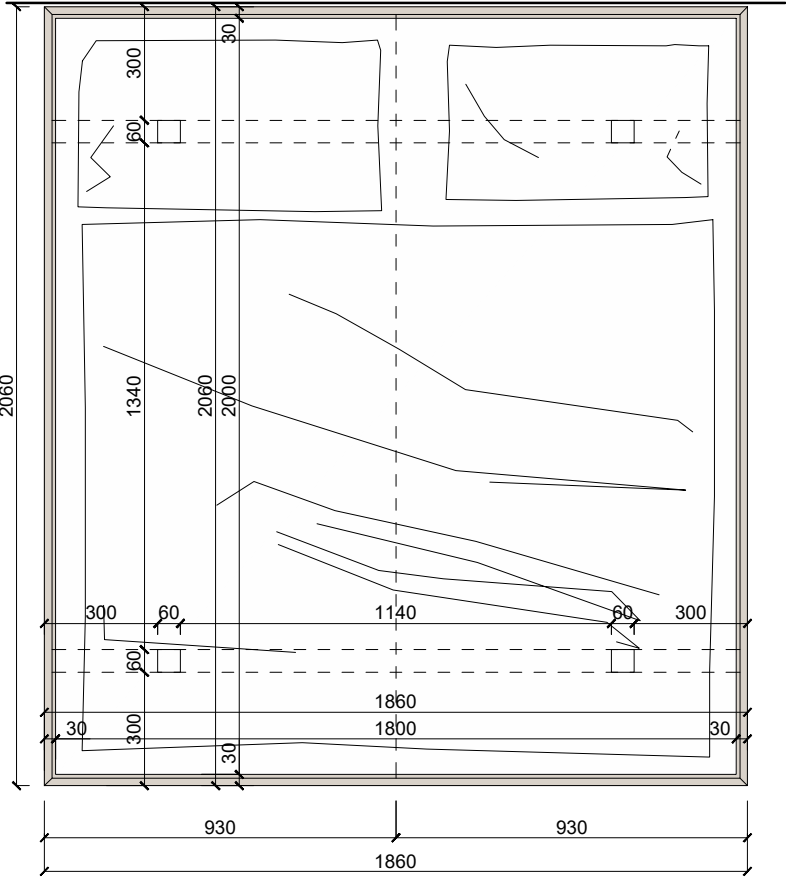

rám postele - dubová dyha olejovaná
noha postele 50 x 50 mm
masívny dub - olejovaný

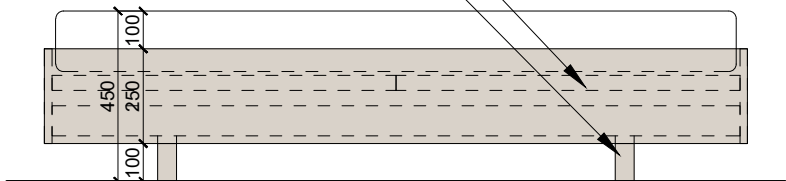

POHLAD 1 manželská posteľ S15

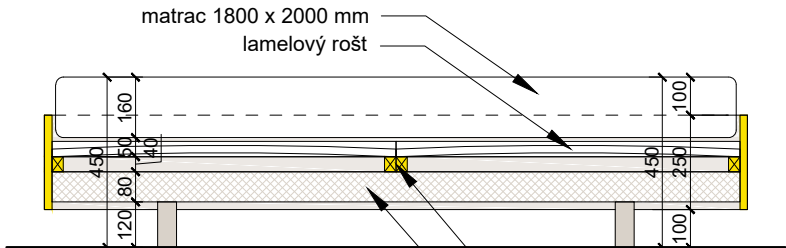

REZ 1 manželská posteľ S15

matrac 1800 x 2000 mm
lamelový rošt
nosná konštrukcia
lamelového roštu
skrytá nosná konštrukcia
postele

STOLÁRSKY VÝROBOK 16

TV polica S16

PÔDORYS TV polica S17

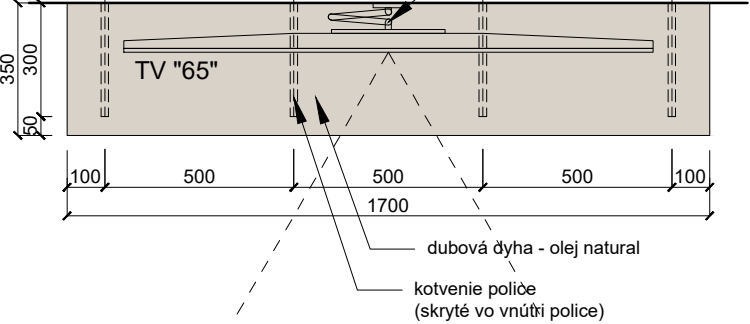

TV držiak, natáčací
dubová dyha - olej natural
kotvenie police
(skryté vo vnútri police)

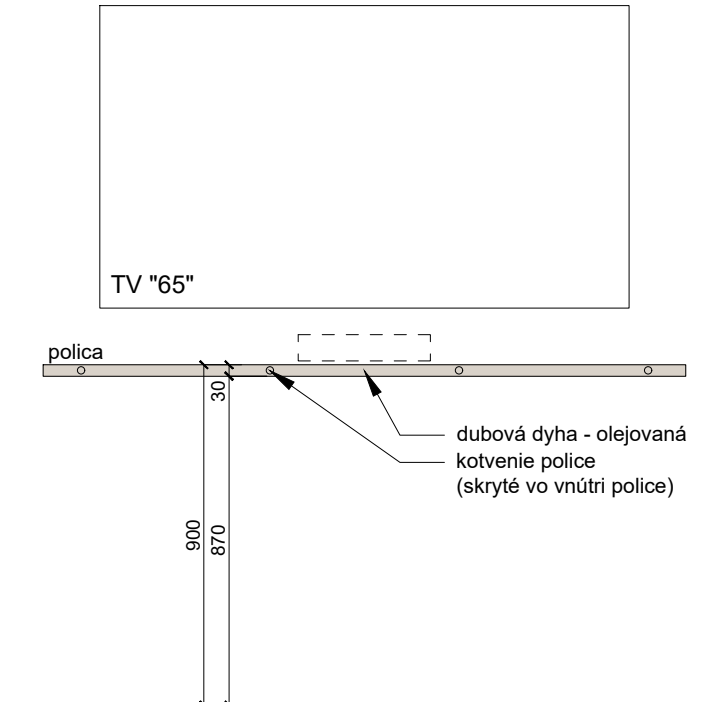

POHLAD TV polica S17

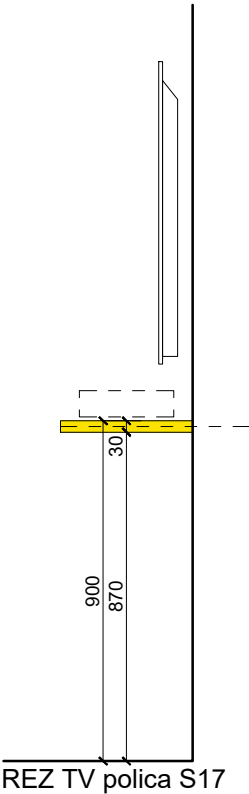

REZ TV polica S17

* PRED SAMOTNOU REALIZÁCIOU VŠETKÝCH STOLÁRSKYCH VÝROBKOV
JE POTREBNÉ NOVOVZNIKUTÝ PRIESTOR DÔKLADNE ZAMERAŤ A
VÝROBKY PRISPŮSOBIŤ V DIELENSKEJ DOKUMENTÁCII ZHOTOVITEĽA.

REVÍZIA Č.: POPIS:

SEVERKA / PEČIATKA / PODPIS

±0,000 SO 01, SO 02, SO03, SO 04 = 212,30m.n.m.

AKCIA / Miesto stavby:

PARCELA č.: 2366/9, 2366/10, 2366/11, 2366/12, 2367/2,
2362/5, 2362/6, 2370/1, 2370/2

VINÁRSTVO S
STREKOV

INVESTOR:

STON a.s. UHROVA 18, 831 01 BRATISLAVA

GENERÁLNY PROJEKTANT:

WHAT ARCHITECTS s.r.o.
Okánikova 3262/4,
811 04, BRATISLAVA
M: + 421 948 735 139
E-mail: office@what.sk

What Architects.

SPRACOVATEĽ ČASTI:

WHAT ARCHITECTS s.r.o.
Okánikova 3262/4,
811 04, BRATISLAVA
M: + 421 948 735 139
E-mail: office@what.sk

What Architects.

NÁZOV VÝKRESU:

STOLÁRSKE VÝROBKY 11 - SO01

ČASŤ:

REALIZAČNÝ PROJEKT INTERIÉRU

HLAVNÝ ARCHITEKT PROJEKTU:

Ing.arch. Tomáš Krištek
č.autorizácie 2374AA

what architects s.r.o.

ZODPOVEDNÝ PROJEKTANT:

Ing.arch. Tomáš Krištek
č.autorizácie 2374AA

what architects s.r.o.

VYPRACOVAL:

Ing.arch. Tomáš Krištek
Ing.arch.mgr.art. Ondrej Kurek
Ing.arch. Michal Krcho

what architects s.r.o.

MIERKA:

1:20

PARÉ:

FORMÁT:

420 x 297 mm

DÁTUM:

04 / 2020

RP INT

DSO 01.9

19

STUPEŇ

ČASŤ

ČÍSLO VÝKRESU

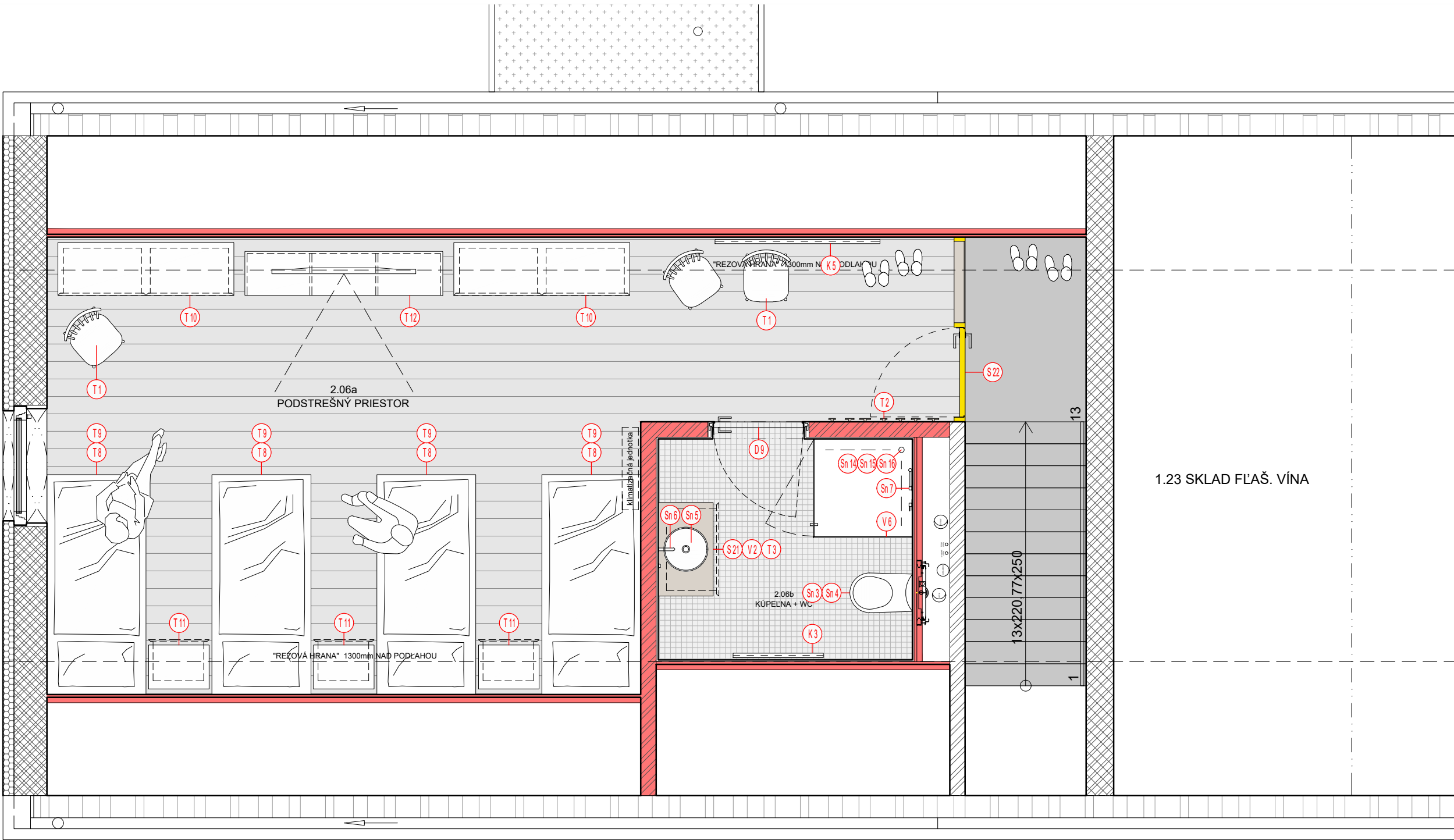

SO 02 - 2.NP

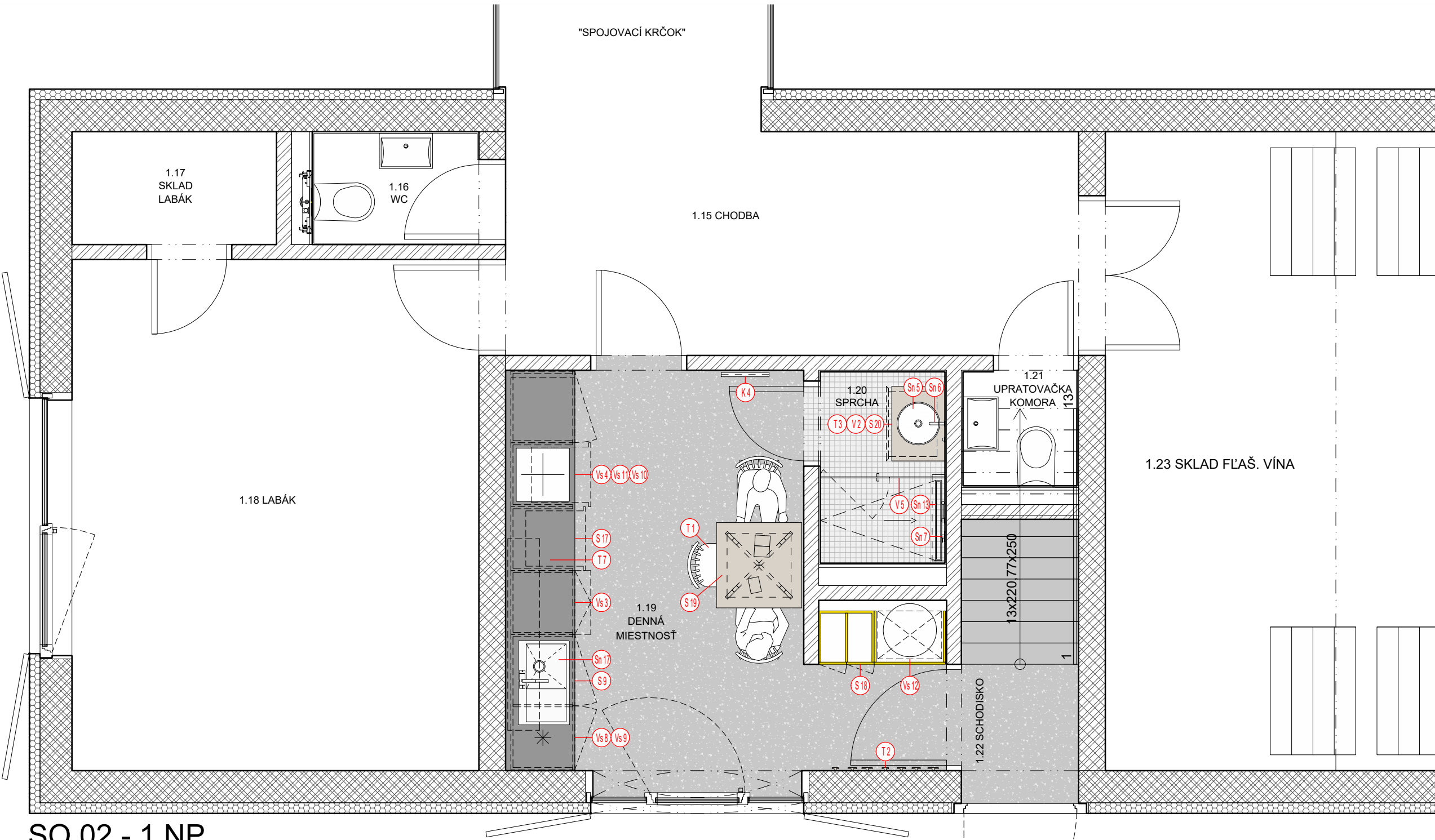

SO 02 - 1.NP

STOLÁRSKE VÝROBKY

- S1 kuchynský ostrov
- S2 kuchynská skriňa
- S3a drevený box - zábradlie schodiska
- S3b drevený box - schodisko
- S3c drevený box - obklad
- S3d drevený box - obklad zábradlie
- S4 šatníková skriňa
- S5 nočný stolík 6ks
- S6 podumývadlová skrinka
- S7 podumývadlová skrinka
- S8 kocka na sedenie s papučami 2ks
- S9 hodovací stôl
- S10 vstavaná spálňová skriňa
- S11 vstavaná spálňová skriňa s posteľou
- S12 vstavaná spálňová skriňa s posteľou
- S13 TV spálňová skrinka
- S14 podumývadlová skrinka
- S15 manželská posteľ 3ks
- S16 TV police
- S17 kuchňa SO02
- S18 šatníkové skrinky
- S19 stolík
- S20 podumývadlová skrinka
- S21 podumývadlová skrinka
- S22 dvere do podkrovného apartmánu
- S23 police na víno - archív
- S24 hodovací pult Ø 600mm
- S25 lavica archív
- S26 dvere do archívu

SANITA

- Sn1 Stojánková umývadlová batéria, 2ks
- Sn2 Umývadlo na skrinku 50x10x25 cm, 2ks
- Sn3 napr. Sapho ARIANA, liaty mramor, biela, ľavé
- Sn4 Závesné WC + sedátko soft close, 4ks
- Sn5 napr. Duravit ME by Starck
- Sn6 Zapustené splachovacie WC tlačítko biele, 4ks
- Sn7 napr. Geberit Sigma60
- Sn8 Kruhovú umývadlo na dosku Ø400mm 4ks
- Sn9 napr. VILLEROY & BOCH COLLARO, biela Alpin CeramicPlus
- Sn10 Podomietková umývadlová 2-otvorová batéria + podomietková teleso, 4ks
- Sn11 napr. Grohe Essence batéria M-size - kartáčovaný Hard Graphite
- Sn12 Podomietkový sprchový set, 4ks
- Sn13 napr. Grohe Essence batéria M-size - kartáčovaný Hard Graphite
- Sn14 - ESSENCE páková sprchová batérie
- Sn15 - Ručná sprcha Sena
- Sn16 - Rainshower Nástenný držák sprchy
- Sn17 Silverflex Sprchová hadica Twistfree 1250
- Sn18 - Rainshower nástenné kolenko
- Sn19 Kruhovú sprchovú vpusť - kartáčovaný nerez, 2ks
- Sn20 Páková drezová batéria s vyťahovacou sprškou, 2ks
- Sn21 napr. Grohe MINTA - supersteel
- Sn22 Zapustený jednosektorový nerezový drez, 500x400mm, 1ks
- Sn23 napr. Grohe K700 pre hĺbkovú inštaláciu - kartáčovaná nerez oceľ
- Sn24 Vylevka, upratovacia komora
- Sn25 napr. Vylevka závesná Ideal Standard S593901
- Sn26 Zmiešavacia batéria upratovacia komora, 1ks
- Sn27 napr. Grohe Essence batéria M-size - kartáčovaný Hard Graphite
- Sn28 Nerezový sprchový žlab, s okrajom pre vloženie dlažby 1ks
- Sn29 napr. ALCAPLAST APZ7 750mm
- Sn30 Sprchová vanička 900 x 900 mm
- Sn31 napr. Duravit D-Code, Antislip, alpská biela
- Sn32 Odtoková súprava pre sprchovú vaničku
- Sn33 napr. Duravit - D-Code, chróm
- Sn34 Podstavné nožičky na sprchovú vaničku
- Sn35 napr. Duravit - D-Code
- Sn36 Nerezový drez s odkvapkávačom, pravý, 79x48x20 cm
- Sn37 napr. SAPHO - KIVA

SPOTREBIČE

- Vs1 indukčná varná doska so zabudovaným recirkulačným odsávačom, 1ks
- Vs2 napr. BORA PURE
- Vs3 vstavaná kombinovaná chladnička s mrazničkou, 1ks
- Vs4 napr. SAMSUNG BRB260076WWEF
- Vs5 Vstavaná umývačka riadu, plne integrovaná s programom na sklo, 2ks
- Vs6 napr. BOSCH SMV46N03E
- Vs7 Vstavaná rúra s mikrovlnným ohrevom, 2ks
- Vs8 napr. BOSCH HMG6764S1
- Vs9 Automatický zabudovaný kávovar, 1ks
- Vs10 napr. BOSCH CTL636ES6
- Vs11 Ohrievacia zásuvka, vstavaná, 1ks
- Vs12 napr. Bosch BIC630NS1
- Vs13 Vstavaná vinotéka výšky 450mm, 2ks
- Vs14 napr. Avintage AV1600CZDA
- Vs15 Vstavaná chladnička - malá, 1ks
- Vs16 napr. BOSCH KUR 15A60
- Vs17 Automatický voľne stojaci kávovar, 1ks
- Vs18 napr. DeLonghi ECAM 22.110 B
- Vs19 nerezový recirkulačný digestor, 1ks
- Vs20 napr. BOSCH DWB48C50
- Vs21 indukčná varná doska, 1ks
- Vs22 napr. BOSCH PUE631BB1E
- Vs23 Úzka práčka s predným plnením, 1ks
- Vs24 napr. BOSCH WLT20460BY

TYPIZOVANÉ PRVKY

- T 1 Drevená stilička dub - čierna, 18ks
- T2 napr. TON ironica - Black Grain
- T3 Vešiaky na stenu - dub olej natural 3ks
- T4 napr. Muuto The Dots
- T5 Vešiak na uteráky, 20ks
- T6 napr. HAY Vole, black
- T7 Svetlý prírodný koberec 2000 x2400 mm, 3ks
- T8 Matrac 1800 x 2000 mm (do manželskej postele S15), 3ks
- T9 Matrac 900 x 2000 mm (do skrinovej postele S11 a S12), 4ks
- T10 Kuchynský nástenný úložný priestor, 1ks
- T11 napr. Ikea KUNGSFORS
- T12 Pružinová základňa matraca s nohami, biela, 90x200 cm, 4ks
- T13 napr. Ikea ESPEVÄR
- T14 Penový matrac 90 x200 cm, 4ks
- T15 napr. Ikea MALVIK
- T16 Komoda, 6 zásuviek, biela, 160x78 cm, 2ks
- T17 napr. Ikea MALM
- T18 Komoda / nočný stolík s 2 zásuvkami, biela, 40x55 cm. 3ks
- T19 napr. Ikea MALM
- T20 Skrinka na TV, biela, 180x40x38 cm, 1ks
- T21 napr. Ikea BESTÄ

VYKUROVANIE

- K1 Vertikálny krb, 1ks
- K2 napr. BEF HOME TOWER 5 H
- K3 EL. rebrik 1261x450 mm, biely, 2ks
- K4 napr. Zehnder Subway White Matt alebo Trafic White RAL 9016
- K5 EL. rebrik 1261x450 mm, biely, 1ks
- K6 napr. TERMA Lima 1000x500 mm White Matt alebo Soft RAL 9016
- K7 EL. radiátor vertikálny plochý biely 750W, 1ks
- K8 napr. Zehnder Roda (s vertikálnymi lamelami) White Matt alebo RAL 9016
- K9 EL. radiátor horizontálny plochý biely 2000W, 1ks
- K10 napr. Zehnder Roda (s vertikálnymi lamelami) White Matt alebo RAL 9016

ATYPICKÉ VÝROBKY

- V1 Kruhovú Zrkadlo Ø 550 mm
- V2 Kruhovú Zrkadlo Ø 700 mm
- V3 Sklenená zástená sprchy - lepaná, bez dverí
- V4 napr. DORSIS
- V5 Sklenená zástená sprchy - lepaná s pivotovými dverami
- V6 napr. DORSIS
- V7 Sklenená zástená sprchy - lepaná s pivotovými dverami
- V8 napr. DORSIS
- V9 Sklenená zástená sprchy - lepaná s otváracími dverami
- V10 napr. DORSIS
- V11 Oplechovanie krbu K1
- V12 Biely nepriehľadný záves na celú svetlú výšku 2600x2000 mm, 2ks
- V13 Závesná kolajnica jednodrážková - zapustená matný hliník, 4000 mm

DVERE

- D1 Dvere so skrytou zárubňou, dub natural obojstranne
- D2 napr. DORSIS FORTIUS 52 + kľučka M&T Lusy TIN-K titan čierny mat
- D3 Požiarna dvere so skrytou zárubňou, dub natural obojstranne
- D4 napr. DORSIS FORTIUS E130 + kľučka M&T Lusy TIN-K titan čierny mat
- D5 Dvere so skrytou zárubňou, omietnuté obojstranne
- D6 napr. DORSIS FORTIUS 52 + kľučka M&T Lusy TIN-K titan čierny mat
- D7 Dvere so skrytou zárubňou, vonk. strana omietnutá vnútorná lak. RAL 9016
- D8 napr. DORSIS FORTIUS 52 + kľučka M&T Lusy TIN-K titan čierny mat
- D9 Dvere so skrytou zárubňou, vonk. strana omietnutá vnútorná lak. RAL 9016
- D10 napr. DORSIS FORTIUS 52 + kľučka M&T Lusy TIN-K titan čierny mat
- D11 Dvere so skrytou zárubňou, omietnuté obojstranne
- D12 napr. DORSIS FORTIUS 52 + kľučka M&T Lusy TIN-K titan čierny mat
- D13 Dvere so skrytou zárubňou, lak. biele RAL 9016 obojstranne
- D14 napr. DORSIS FORTIUS 52 + kľučka M&T Lusy TIN-K titan čierny mat

SVIETIDLÁ

- Sv 1 Závesná lampka Ø40, čierna, 2ks (napojené z jedného bodu)
- Sv 2 napr. MUUTO Závesná lampka Ambi Ø40, black
- Sv 3 Závesná LED žiarovková lampka, čierna, 3ks (napojené z jedného bodu)
- Sv 4 napr. MUUTO Závesná LED lampka E27, black
- Sv 5 Závesné líniové LED svietidlo - čierne 2400mm, 1ks
- Sv 6 napr. FAGERHULT Notor 65 Opal
- Sv 7 Závesné líniové LED svietidlo - biele 2400 mm, 2ks
- Sv 8 napr. FAGERHULT Notor 65 Opal
- Sv 9 Závesné líniové LED svietidlo - biele 3x1200 mm (spojiteľné 3ks)
- Sv 10 napr. FAGERHULT Notor 65 Opal
- Sv 11 Stropné svietidlo Ø 400mm, biele, SO01 1ks, SO02, 1ks
- Sv 12 napr. LED2 MONO 40, W 30W
- Sv 13 Stropné svietidlo Ø 150mm, biele, SO01 4ks, SO02, 3ks
- Sv 14 napr. LED2 BUTTON
- Sv 15 Dvojokruhovú stropnú zapustenú lištu - biela 5m, 4m, 4m
- Sv 16 napr. NORDLUX LINK
- Sv 17 + Dvojokruhovú svietidlo do napájacej lišty - biele 15ks
- Sv 18 napr. NORDLUX LINK Mib 6
- Sv 19 Nástenné polozapustené svietidlo - biele, SO01 3ks, SO02 9ks
- Sv 20 napr. NORDLUX Mib 6 white
- Sv 21 Nástenné polozapustené svietidlo - čierne, SO01 8ks
- Sv 22 napr. NORDLUX Mib 6 black
- Sv 23 Stolová lampka - čierna, SO01 4ks
- Sv 24 napr. MUUTO Lampa Tip, black
- Sv 25 Stolová lampka - biela, SO02 3ks
- Sv 26 napr. MUUTO Lampa Tip, white
- Sv 27 Nástenné polozapustené svietidlo - čierne, SO04 5ks
- Sv 28 napr. NORDLUX Mib 6 black
- Sv 29 "pri nedostatočnom IP krití zvolí iné podobné svietidlo
- Sv 30 LED pás, súčasť police archívu S23, cca 6,7m
- Sv 31 Žiarovková girlanda exteriérová - čierna, atyp. výrobok cca. 38m

REVÍZIA Č.: POPIS:

SEVERKA / PEČIATKA / PODPIS

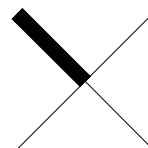

±0,000 SO 01, SO 02, SO03, SO 04 = 212,30m.n.m.

AKCIA / MIESTO STAVBY:
PARCELA Ľ.: 2366/9, 2366/10, 2366/11, 2366/12, 2367/2, 2362/5, 2362/6, 2370/1, 2370/2

VINÁRSTVO S STREKOV

INVESTOR :
STON a.s., UHRHOVA 18, 831 01 BRATISLAVA

GENERÁLNY PROJEKTANT:

WHAT ARCHITECTS s.r.o.
Oknárikova 3262/4,
811 04, BRATISLAVA
M: + 421 948 735 139
E-mail: office@what.sk

What Architects.

SPRACOVATEĽ ČASTI:

WHAT ARCHITECTS s.r.o.
Oknárikova 3262/4,
811 04, BRATISLAVA
M: + 421 948 735 139
E-mail: office@what.sk

What Architects.

NAZOV VÝKRESU :

PÓDORYS 1.NP A 2.NP SO02 - ARCHITEKTÚRA

ČASŤ :
REALIZAČNÝ PROJEKT INTERIÉRU

HLAVNÝ ARCHITEKT PROJEKTU :
Ing.arch. Tomáš Krištek
Č. autorizácie 2374AA

ZODPOVEDNÝ PROJEKTANT :
Ing.arch. Tomáš Krištek
Č. autorizácie 2374AA

what architects s.r.o.
VYPRACOVAL :
Ing.arch. Tomáš Krištek
Ing.arch.mgr.art. Ondrej Kurek
Ing.arch. Michal Krcho

what architects s.r.o.
MIEKA :
1:40
PÁRE :

FORMAT :
610x500mm
DATUM :
04 / 2020

RP INT DSO 01.9 20

STUPEN ČASŤ ČÍSLO VÝKRESU

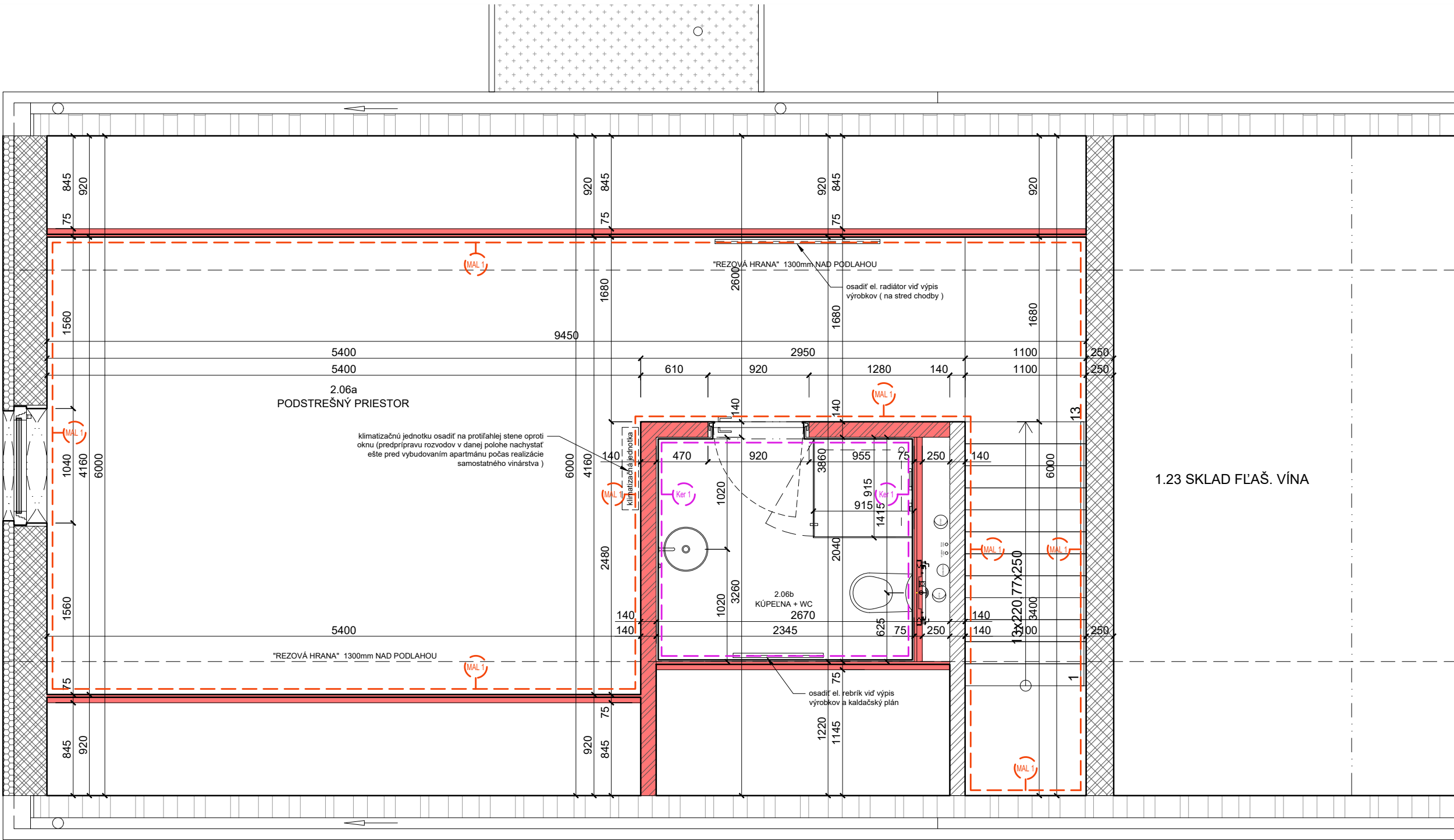

SO 02 - 2.NP

VÝPIS ÚPRAV POVRCHOV STIEN

	Povrch steny upraviť pre naniesenie bielej interiérovej farby	MAL 1
	Povrch steny upraviť pre gresový alt. keramický obklad hr.12mm	OBK 1

LEGENDA MATERIÁLOV

- OBVODOVÉ NOSNÉ MURIVO Z KERAMICKÝCH TEHÁL (NAPR. POROTHERM 30 T PROFÍ) HR. 300MM (248x300x249 MM, P8), BRÚSENÁ, NA MALTU PRE TENKÉ ŠKÁRY (NAPR. POROTHERM PROFÍ), $R_w=45dB$, SPOTREBA 16 ks/m²
- VNÚTORNÉ NOSNÉ MURIVO Z KERAMICKÝCH TEHÁL (NAPR. POROTHERM 25 PROFÍ) HR. 250MM (375x250x249 MM, P12), BRÚSENÁ, NA MALTU PRE TENKÉ ŠKÁRY (NAPR. POROTHERM PROFÍ), $R_w=49dB$, SPOTREBA 10,7 ks/m²
- VNÚTORNÉ NENOSNÉ MURIVO
 - Z KERAMICKÝCH TEHÁL (NAPR. POROTHERM 11,5 PROFÍ) HR. 115MM (500x115x249 MM, P12), BRÚSENÁ, NA MALTU PRE TENKÉ ŠKÁRY (NAPR. POROTHERM PROFÍ), $R_w=43dB$, SPOTREBA 8 ks/m²
 - Z KERAMICKÝCH TEHÁL (NAPR. POROTHERM 14 PROFÍ) HR. 140MM (500x140x249 MM, P12), BRÚSENÁ, NA MALTU PRE TENKÉ ŠKÁRY (NAPR. POROTHERM PROFÍ), $R_w=43dB$, SPOTREBA 8 ks/m²
- ŽELEZOBETONOVÉ KONŠTRUKCIE (PRESNÉ OZNAČENIE TRIEDY BETÓNU A DRUHU VÝSTUŽNEJ OCEEE POZRI V PROJEKTE STATIKY)
- KONŠTRUKCIA EXISTUJÚCEJ PIVNICE Z TEHÁL PLNÝCH PÁLENÝCH HR. 150 MM - PRESNÝ ROZMER SA ZISTÍ POMOCOU SOND, KTORÉ MUSIA BYŤ VYKONANÉ PRED REALIZÁCIOU STAVBY
- DEBNIACE BETÓNOVÉ TVÁRNICE
 - DT 15, HR. 150 MM (500X150X250 MM) VYPLNENÉ BETÓNOM
- DOSKOVÁ TEPELNÁ IZOLÁCIA - MINERÁLNA VLNA - PRESNÉ OZNAČENIE VIĎ. VÝPISY KONŠTRUKCIÍ ALEBO DOSKOVÁ TEPELNÁ IZOLÁCIA - EXTRUDOVANÝ POLYSTYRÉN XPS - PRESNÉ OZNAČENIE VIĎ. VÝPISY KONŠTRUKCIÍ
- SADROKARTÓN
- KAMENNÝ OBKLAD HR. 100MM, LEPENÝ DO MALTOVÉHO LÔŽKA BEZ TMELENIA ŠPÁR
- RASTLÝ TERÉN / NÁSYP

LEGENDA MATERIÁLOV STAVEBNÝCH ÚPRAV

- NOVÉ VNÚTORNÉ NENOSNÉ MURIVO
 - Z KERAMICKÝCH TEHÁL (NAPR. POROTHERM 14 PROFÍ) HR. 140MM (500x140x249 MM, P12), BRÚSENÁ, NA MALTU PRE TENKÉ ŠKÁRY (NAPR. POROTHERM PROFÍ), $R_w=43dB$, SPOTREBA 8 ks/m²
- NOVÉ SADROKARTONOVÉ KONŠTRUKCIE

POZNÁMKY

- BLÍŽŠIE VÝPISY PRÁC PSV SÚ UVEDENÉ VO VÝPISOCH KONŠTRUKCIÍ PSV
- ROZMERY MÚROV SÚ KÓTOVANÉ VÝROBNÝMI ROZMERMÍ KUSOVÝCH STAVÍV
- SVETLÁ VÝŠKA MIESTNOSTI JE BEZ HRÚBKY OMIETKY ČI INEJ POVRCHOVEJ ÚPRAVY STROPU
- PRI VÝSTAVBE JE NUTNÉ DODRŽAŤ PREDPISY A ŠPECIFIKÁCIE PODLA NARIADENÍ VÝROBCOV MATERIÁLOV A PRVKOV, KTORÉ NIE SÚ V PROJEKTE BLÍŽŠIE ŠPECIFIKOVANÉ
- PRI NEŠPECIFIKOVANÍ KRITÉRIÍ JE NUTNÉ DODRŽAŤ ZÁKONY, TECHNICKÉ NORMY A PREDPISY VÝROBCOV
- PRED VÝROBOU OKENNÝCH A DVERNÝCH KONŠTRUKCIÍ JE NUTNÉ PREVERIŤ SKUTOČNÉ ROZMERY STAVEBNÝCH OTVOROV, PREVERIŤ SPRÁVNOSŤ VÝPISOV PRVKOV
- VŠETKY PRESTUPY V POŽIARNO DELIACICH KONŠTRUKCIÁCH UTESNIŤ PRÍSLUŠNOU POŽIARNOU UPCHÁVKOU PODLA PROJEKTU PO

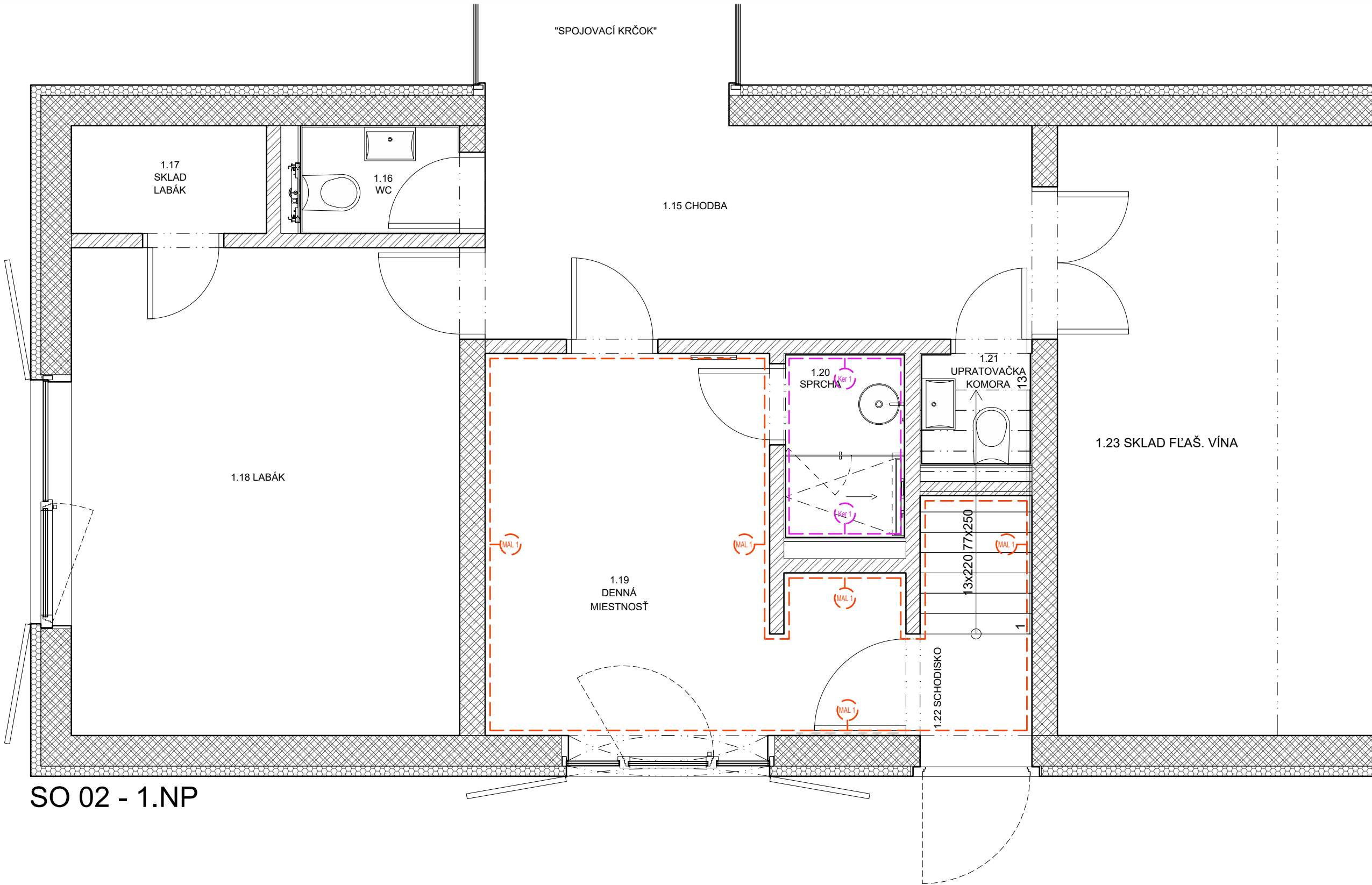

SO 02 - 1.NP

REVÍZIA Č.: POPIS:
SEVERKA / PEČIATKA / PODPIS
±0,000 SO 01, SO 02, SO03, SO 04 = 212,30m.n.m.
AKCIA / MIESTO STAVBY: PARCELA č.: 2366/9, 2366/10, 2366/11, 2366/12, 2367/2, 2362/5, 2362/6, 2370/1, 2370/2
VINÁRSTVO S STREKOV
INVESTOR : STON a.s. UHROVA 18, 831 01 BRATISLAVA
GENERÁLNY PROJEKTANT: WHAT ARCHITECTS s.r.o. Okáňkova 3262/4, 811 04, BRATISLAVA M: + 421 948 735 139 E-mail: office@what.sk
What Architects.
SPRACOVATEL ČASTI: WHAT ARCHITECTS s.r.o. Okáňkova 3262/4, 811 04, BRATISLAVA M: + 421 948 735 139 E-mail: office@what.sk
What Architects.
NÁZOV VÝKRESU : PÔDORYS 1.NP A 2.NP SO02 - STAV. PRÁCE A STENY
ČASŤ : REALIZAČNÝ PROJEKT INTERIÉRU
HLAVNÝ ARCHITEKT PROJEKTU : what architects s.r.o.
Ing.arch. Tomáš Kríštek č. autorizácie 2374AA
ZODPOVEDNÝ PROJEKTANT : what architects s.r.o.
Ing.arch. Tomáš Kríštek č. autorizácie 2374AA
VYPRACOVAL : what architects s.r.o.
Ing.arch. Tomáš Kríštek Ing.arch.mgr.art. Ondrej Kurek Ing.arch. Michal Kroho
MIERKA : 1:40
FORMÁT: 610x500mm
DATE: 04 / 2020
RP INT
DSO 01.9
21
STUPEN
ČASŤ
ČÍSLO VÝKRESU

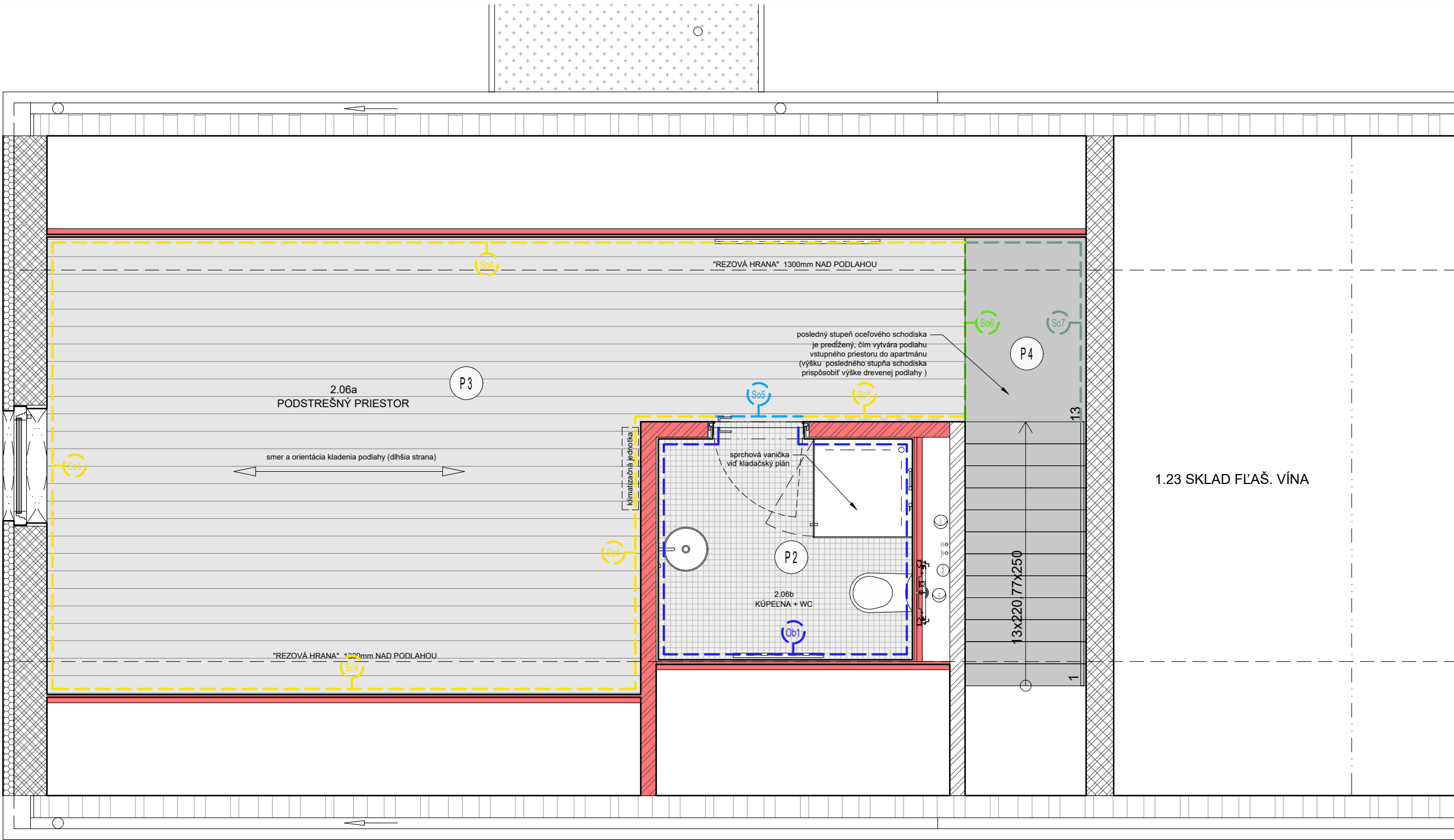

SO 02 - 2.NP

LEGENDA A VÝPIS POVRCHOV PODLÁH	
P1 SKLADBA HR: 100 MM	Betónová pancierová podlaha /presný typ bude upresnený výberom investora a architekta/ PLOCHA: cca. 16,2 m2
P2 SKLADBA HR: 20 MM	Podlaha z masívnej drevenej plaubovky, materiál dub - 160x1600mm - kartáčovaný, prírodný olej /presný typ bude upresnený výberom investora a architekta / PLOCHA: cca. 27,4 m2
P3 SKLADBA HR: 10 MM	Keramická dlažba, 5x5 cm, biela matná /presný typ bude upresnený výberom investora a architekta / - viď. kladačský plán PLOCHA: cca. 6,2 m2
P4 SKLADBA HR: 10 MM	Oceľové schodisko / podlaha - predĺžený posledný stupeň schodiska tvorí podlahu vstupného priestoru /presný typ bude upresnený výberom investora a architekta / PLOCHA: cca. 4,5 m2

LEGENDA A VÝPIS SOKLOV	
So1	Styk betónovej pancierovej podlahy a omietnutej steny, VYTMEĽIŤ, farebnosť totožná s betónovou podlahou SOKEL: cca. 18,0 bm
So2	Styk betónovej podlahy a bezrámového okna/dverí, VYTMEĽIŤ, farebnosť totožná s betónovou podlahou SOKEL: cca. 3,0 bm
So3	Styk betónovej pancierovej podlahy a keramického obkladu, VYTMEĽIŤ, farebnosť totožná s betónovou podlahou SOKEL: cca. 0,8 bm
So4	Styk drevenej podlahy a omietnutej steny/SDK, VYTMEĽIŤ, farebnosť totožná s podlahou SOKEL: cca. 22,4 bm
So5	Styk drevenej podlahy a keramickej dlažby, VYTMEĽIŤ, farebnosť totožná s liatou podlahou SOKEL: cca. 0,8 bm
So6	Styk drevenej podlahy a oceľového schodiska, VYTMEĽIŤ, farebnosť totožná s liatou podlahou SOKEL: cca. 1,7 bm
So7	Styk oceľového plata schodiska a omietnutej steny, VYTMEĽIŤ, farebnosť totožná s podlahou SOKEL: cca. 2,7 bm
So8	Dilatácia podlahy, farebnosť totožná s danou podlahou SOKEL: cca. 0,9 bm

LEGENDA A VÝPIS OBKLADOV	
Ob1	Keramický obklad, rozmer a typ viď kladačský plán OBKLAD: cca. 36,0 m2 viď. kladačský plán

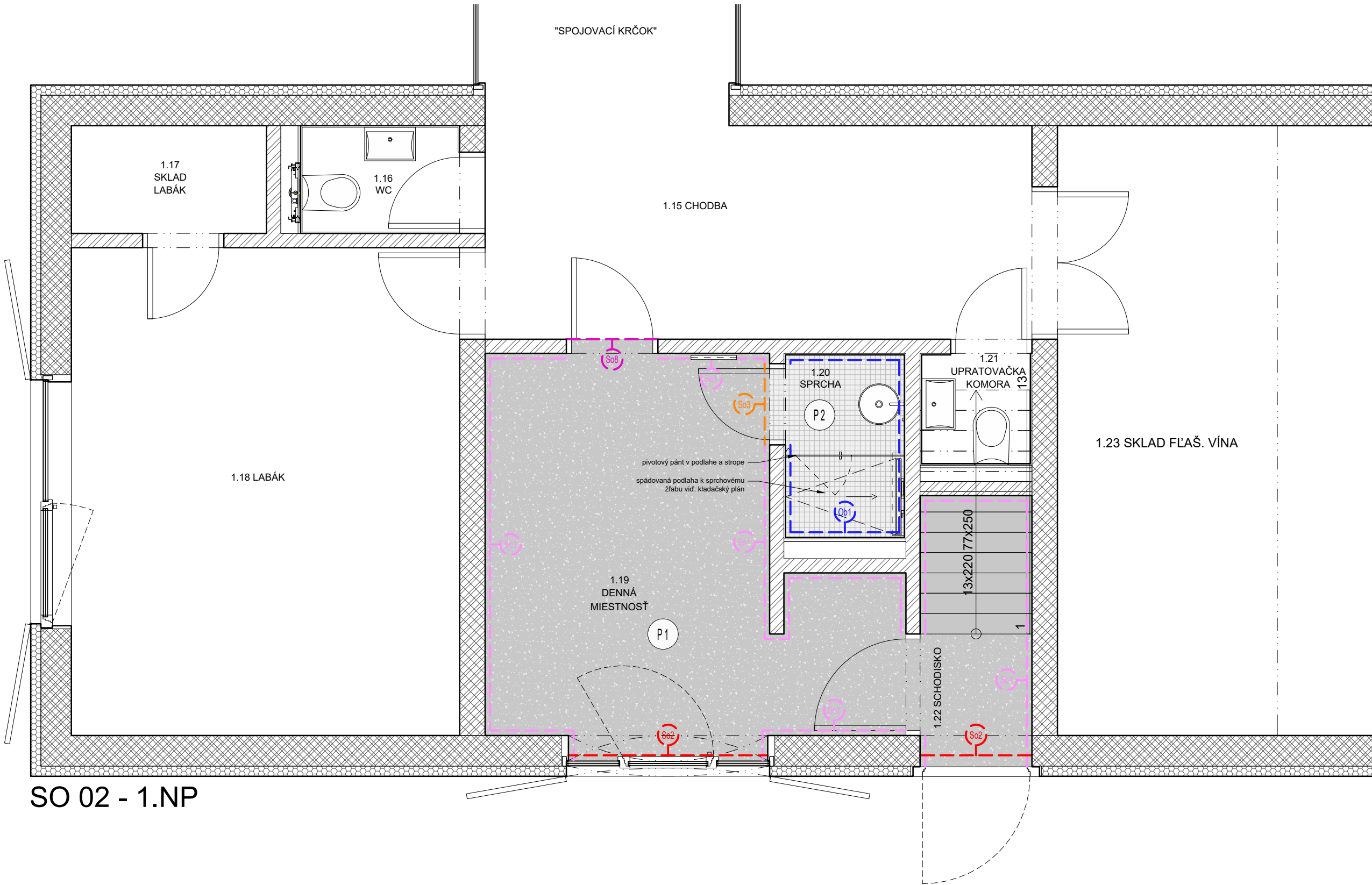

SO 02 - 1.NP

REVÍZIA Č.: POPIS:
SEVERKA / PEČIATKA / PODPIS
±0,000 SO 01, SO 02, SO03, SO 04 = 212,30m.n.m.
AKCIA / MIEŠTO STAVBY: PARCELA č.: 2366/9, 2366/10, 2366/11, 2366/12, 2367/2, 2362/5, 2362/6, 2370/1, 2370/2
VINÁRSTVO S STREKOV
INVESTOR : STON a.s., UHRHOVA 18, 831 01 BRATISLAVA
GENERÁLNY PROJEKTANT: WHAT ARCHITECTS s.r.o. Okáňkova 3262/4, 811 04, BRATISLAVA M: +421 948 735 139 E-mail: office@what.sk
What Architects.
SPRACOVATEĽ ČASTI: WHAT ARCHITECTS s.r.o. Okáňkova 3262/4, 811 04, BRATISLAVA M: +421 948 735 139 E-mail: office@what.sk
What Architects.
NÁZOV VÝKRESU : PÔDORYS 1.NP A 2.NP SO02 - PODLAHY
ČASŤ : REALIZAČNÝ PROJEKT INTERIÉRU
HLAVNÝ ARCHITEKT PROJEKTU : what architects s.r.o.
Ing.arch. Tomáš Kríštek č. autorizácie 2374AA
ZODPOVEDNÝ PROJEKTANT : what architects s.r.o.
Ing.arch. Tomáš Kríštek č. autorizácie 2374AA
VYPRACOVAL : what architects s.r.o.
Ing.arch. Tomáš Kríštek Ing.arch.mgr.art. Ondrej Kurek Ing.arch. Michal Kroho
MIERKA : 1:40
FORMÁT : 610x500mm
PARÉ : 04 / 2020
RP INT
DSO 01.9
22
STUPEN
ČASŤ
ČÍSLO VÝKRESU

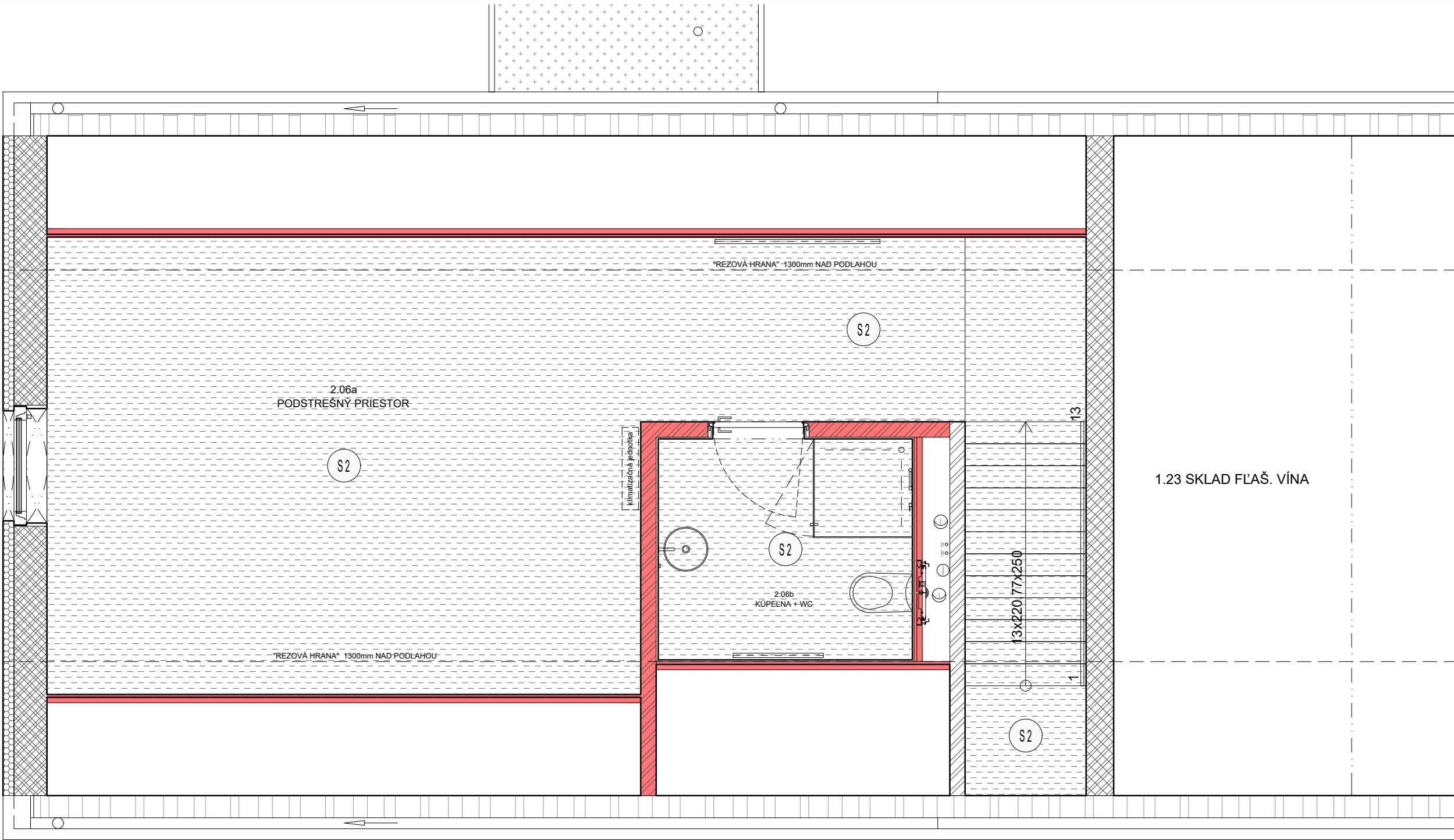

SO 02 - 2.NP

LEGENDA A VÝPIS POVRCHOV STROPOV

	ľahčená vápenno- cementová jednovrstvová omietka, strojová, vyhladený povrch (napr. baumit mpi 25 l) + interiérový náter biely
S1	PLOCHA: cca. vid'. RP m2
	opláštenie sadrokartónovými doskami + interiérový náter biely
S2	PLOCHA: cca. vid'. RP m2

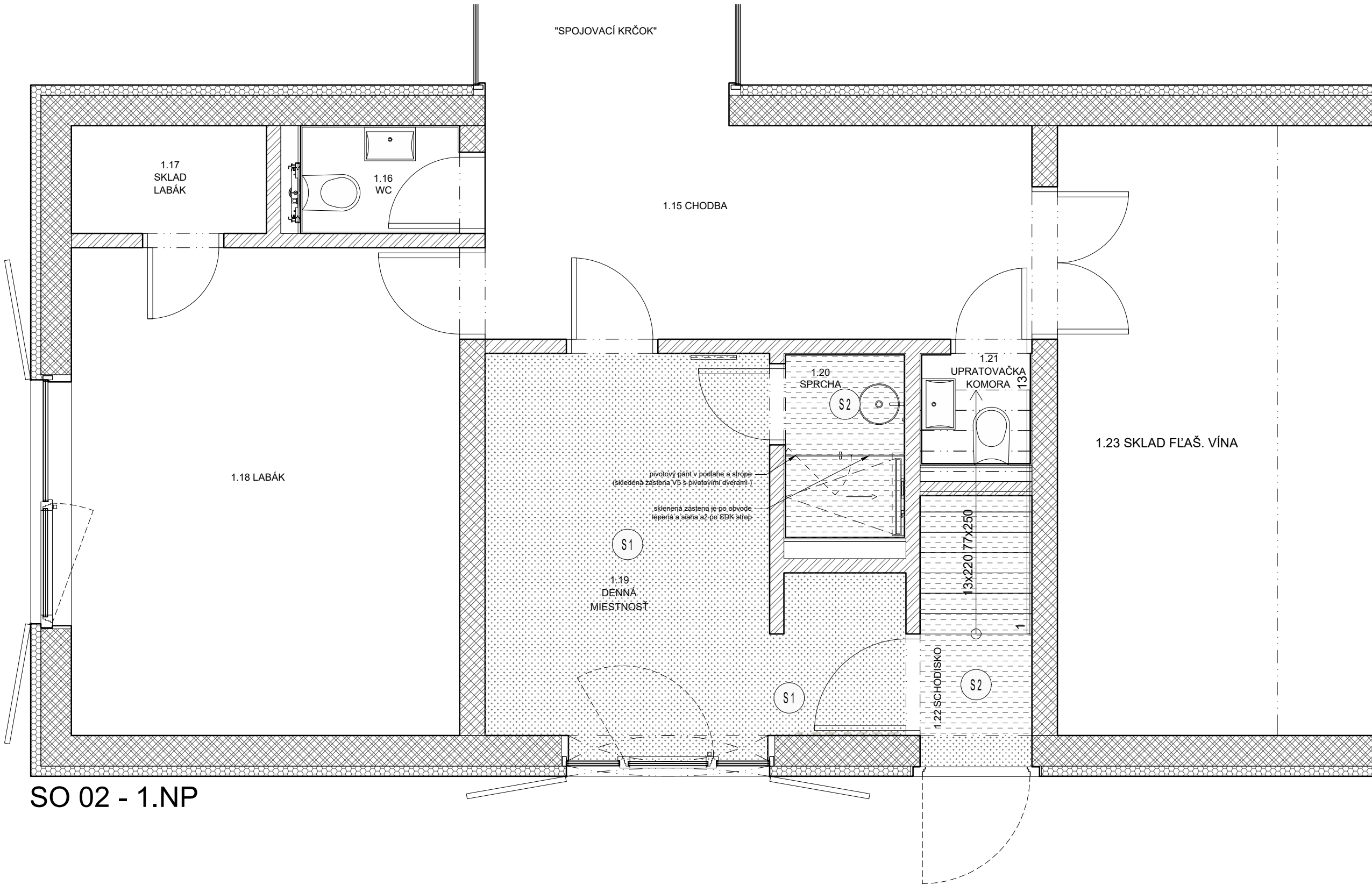

SO 02 - 1.NP

REVÍZIA Č.: POPIS:

SEVERKA / PEČIATKA / PODPIS

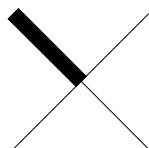

±0,000 SO 01, SO 02, SO03, SO 04 = 212,30m.n.m.

AKCIA / Miesto stavby:
PARCELA č.: 2366/9, 2366/10, 2366/11, 2366/12, 2367/2, 2362/5, 2362/6, 2370/1, 2370/2

VINÁRSTVO S
STREKOV

INVESTOR :
STON a.s., UHROVA 18, 831 01 BRATISLAVA

GENERÁLNY PROJEKTANT:
WHAT ARCHITECTS s.r.o.
Okáňkova 3262/4,
811 04, BRATISLAVA
M: +421 948 735 139
E-mail: office@what.sk

What Architects.

SPRACOVATEL ČASTI:
WHAT ARCHITECTS s.r.o.
Okáňkova 3262/4,
811 04, BRATISLAVA
M: +421 948 735 139
E-mail: office@what.sk

What Architects.

NÁZOV VÝKRESU :

PÓDORYS 1.NP A 2.NP SO02 - STROPY

ČASŤ :
REALIZAČNÝ PROJEKT INTERIÉRU

HLAVNÝ ARCHITEKT PROJEKTU :
what architects s.r.o. Ing.arch. Tomáš Kríštek
č. autorizácie 2374AA

ZODPOVEDNÝ PROJEKTANT :
what architects s.r.o. Ing.arch. Tomáš Kríštek
č. autorizácie 2374AA

VYPRACOVAL :
what architects s.r.o. Ing.arch. Tomáš Kríštek
Ing.arch.mgr.art. Ondrej Kurek
Ing.arch. Michal Kroho

MIERKA :
1:40 PÁRE :

FORMÁT:
610x500mm
DÁTUM:

04 / 2020

RP INT DSO 01.9 23

STUPEN ČASŤ ČÍSLO VÝKRESU

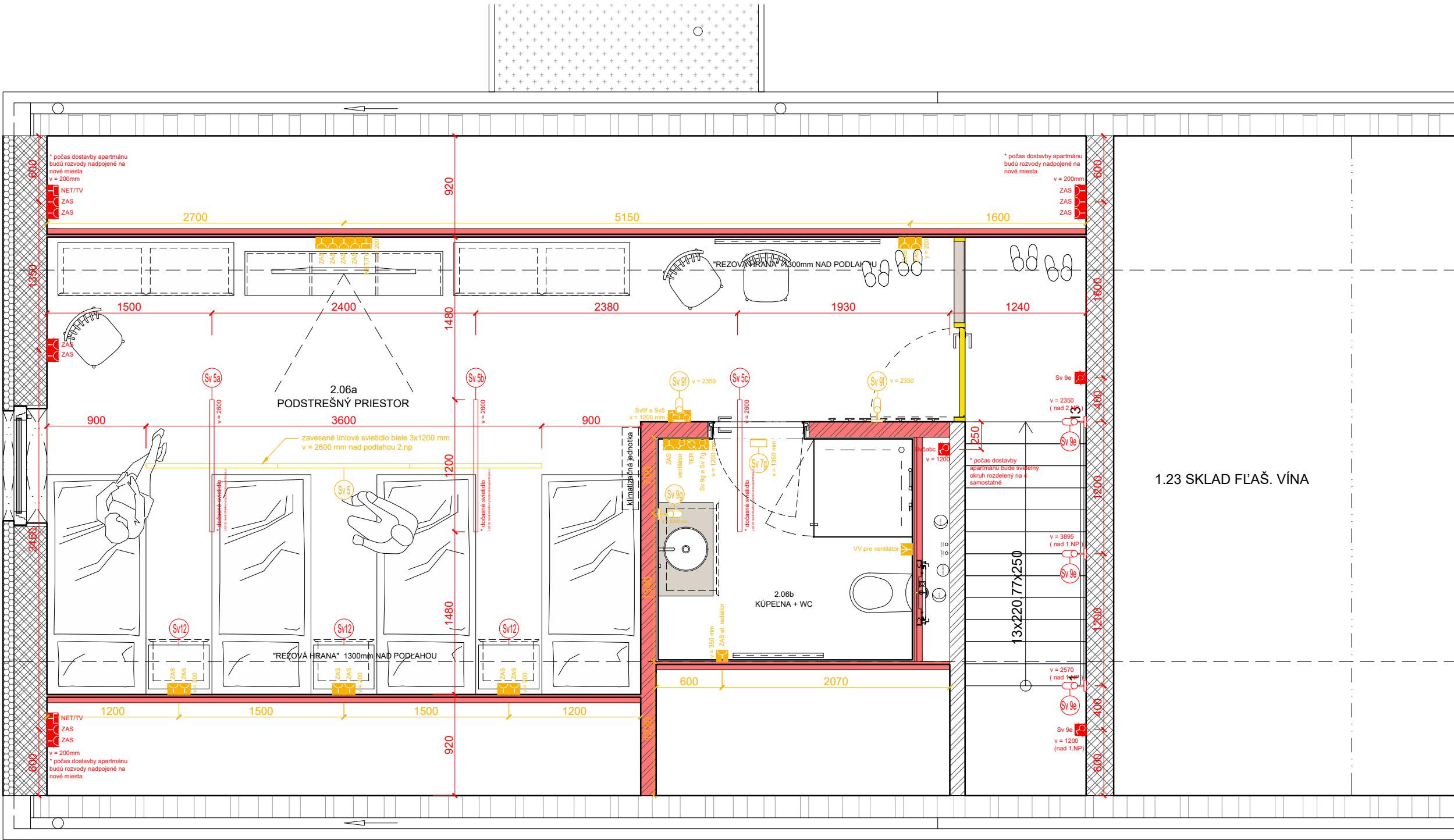

SO 02 - 2.NP

LEGENDA SVIETIDIEL

- Sv 1 Závěsná lampa Ø40, čierna, 2ks (napojené z jedného bodu)
napr: MUUTO Závěsná lampa Ambient Ø40, black
- Sv 2 Závěsná LED žiarovková lampa, čierna, 3ks (napojené z jedného bodu)
napr: MUUTO Závěsná LED lampa E27, black
- Sv 3 Závěsné líniové LED svietidlo - čierene 2400mm, 1ks
napr: FAGERHULT Notor 65 Opal
- Sv 4 Závěsné líniové LED svietidlo - biele 2400 mm, 2ks
napr: FAGERHULT Notor 65 Opal
- Sv 5 Závěsné líniové LED svietidlo - biele 3x1200 mm (spojiteľné 3ks)
napr: FAGERHULT Notor 65 Opal
- Sv 6 Stropné svietidlo Ø 400mm, biele, SO01 1ks, SO02, 1ks
napr: LED2 MONO 40, W 30W
- Sv 7 Stropné svietidlo Ø 150mm, biele, SO01 4ks, SO02, 3ks
napr: LED2 BUTTON
- Sv 8 Dvojokruhovú stropnú zapustenú lištu - biela 5m, 4m, 4m
napr: NORDLUX LINK
+ Dvojokruhovú svietidlo do napájacej lišty - biele 15ks
napr: NORDLUX LINK Mib 6
- Sv 9 Nástenné polozapustené svietidlo - biele, SO01 3ks, SO02 9ks
napr: NORDLUX Mib 6 white
- Sv 10 Nástenné polozapustené svietidlo - čierne, SO01 8ks
napr: NORDLUX Mib 6 black
- Sv 11 Stolová lampa - čierna, SO01 4ks
napr: MUUTO Lampa Tip, black
- Sv 12 Stolová lampa - biela, SO02 3ks
napr: MUUTO Lampa Tip, white
- Sv 13 Nástenné polozapustené svietidlo - čierne, SO04 5ks
napr: NORDLUX Mib 6 black
- Sv 14 *pri nedostatočnom IP krití zvolit iné podobné svietidlo
- Sv 15 LED pás, súčasť police archivu S23, cca 6,7m
- Sv 16 Žiarovková girlanda exteriérová - čierna, atyp. výrobok cca. 38m

* legenda obsahuje aj dodatočne pridané svietidlá dostavby apartmánu

LEGENDA OVLÁDACÍCH PRVKOV OSVETLENIA,ZÁSVUIEK,ZARIADENÍ A SLABOPRÚDU

- Sv x Vypínač - stmievač, jednotlačítkový 1-okru / ovládané VYP-ZAP
- Sv x Vypínač, dvojtláčkový 2-okruhy / ovládané VYP-ZAP
- Sv x Vypínač, schodiskový - 2 miesta ovládania, 1 až 2 okruhy, ovládané VYP-ZAP
- ZAS Zásuvka do ramika 220V
- ZAS400V Zásuvka 400V
- ZASEX Exteriérová zásuvka 220V - vhodná do vlhkého prostredia
- VV Voľný vývod 220V pre klimatizáciu, digestor, ventilátor, podlahové vykurovanie a podobné zariadenia
- TER Termostat, podlahového kúrenia
- NET/TV Zásuvka slaboprádová Internet / TV

* podrobné riešenie elektroinštalácií je súčasťou RP časť: DSO.01.4 ELEKTROINŠTALÁCIA A BLEZKOZVOD
* tento výkres slúži iba ako doplnok pre koordináciu poloh elektroinštalácií vzhľadom na interiérové riešenie, nezahrňuje všetky elektroinštalácie iba výber dôležitých polôh a častí - nenahrádza RP iba doplní

LEGENDA SVIETIDIEL - DOSTAVBA APARTMÁNU SO02 2.NP

- Sv 5 Závěsné líniové LED svietidlo - biele 3x1200 mm (spojiteľné 3ks)
napr: FAGERHULT Notor 65 Opal
- Sv 7 Stropné svietidlo Ø 150mm, biele, SO02 dostavba apartmánu 1ks
napr: LED2 BUTTON
- Sv 9 Nástenné polozapustené svietidlo - biele, SO02 dostavba apartmánu 3ks
napr: NORDLUX Mib 6 white
- Sv 12 Stolová lampa - biela, SO02 dostavba apartmánu 3ks
napr: MUUTO Lampa Tip, white

* dodatočne pridané svietidlá dostavby apartmánu sú zahrnuté aj v celkovej legende

LEGENDA OVLÁDACÍCH PRVKOV OSVETLENIA,ZÁSVUIEK,ZARIADENÍ A SLABOPRÚDU - DOSTAVBA APARTMÁNU SO02 2.NP

- Sv x Vypínač - stmievač, jednotlačítkový 1-okru / ovládané VYP-ZAP
- Sv x Vypínač, dvojtláčkový 2-okruhy / ovládané VYP-ZAP
- Sv x Vypínač, schodiskový - 2 miesta ovládania, ovládané VYP-ZAP
- ZAS Zásuvka do ramika 220V
- ZAS400V Zásuvka 400V
- ZASEX Exteriérová zásuvka 220V - vhodná do vlhkého prostredia
- VV Voľný vývod 220V pre klimatizáciu, ventilátor, a podobné zariadenia
- TER Termostat, podlahového kúrenia
- NET/TV Zásuvka slaboprádová Internet / TV

* tento výkres slúži iba ako doplnok pre neskoršiu realizáciu elektroinštalácií v doplnenom apartmáne.

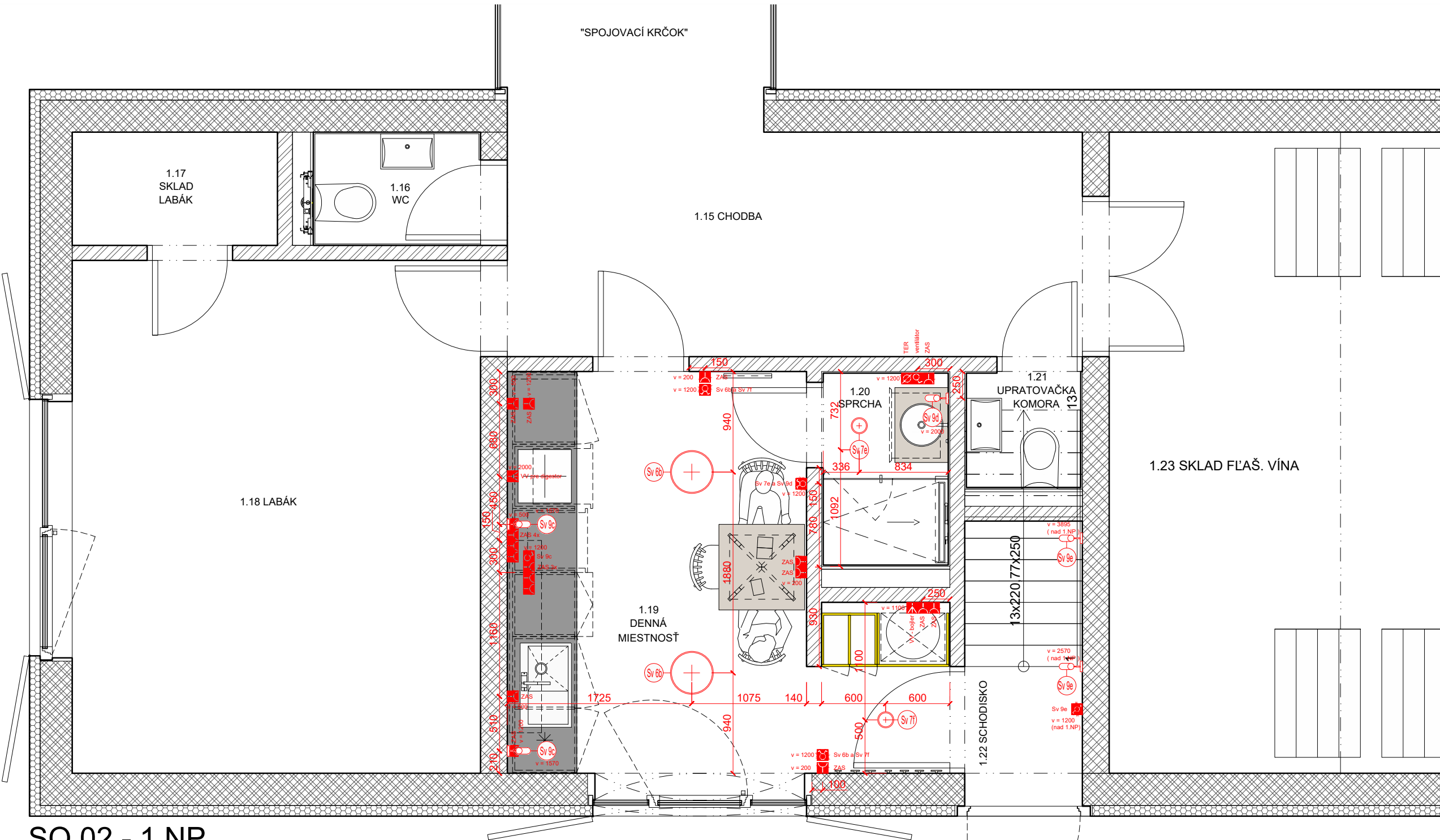

SO 02 - 1.NP

REVÍZIA Č.: POPIS:

SEVERKA / PEČATKA / PODPIS

±0,000 SO 01, SO 02, SO03, SO 04 = 212,30m.n.m.

AKCIA / Miesto stavby:
PARCELA č.: 2366/9, 2366/10, 2366/11, 2366/12, 2367/2, 2362/5, 2362/6, 2370/1, 2370/2

VINÁRSTVO S
STREKOV

INVESTOR :
STON a.s., UHOVA 18, 831 01 BRATISLAVA

GENERÁLNY PROJEKTANT:
WHAT ARCHITECTS s.r.o.
Okáňkova 3262/4,
811 04, BRATISLAVA
M: +421 948 735 139
E-mail: office@what.sk

SPRACOVATEL ČASTI:
WHAT ARCHITECTS s.r.o.
Okáňkova 3262/4,
811 04, BRATISLAVA
M: +421 948 735 139
E-mail: office@what.sk

NAZOV VÝKRESU :
PÓDORYS 1.NP A 2.NP SO02 - ELEKTRO

ČASŤ :
REALIZAČNÝ PROJEKT INTERIÉRU

HLAVNÝ ARCHITEKT PROJEKTU :
what architects s.r.o.

ZOPOVEDNÝ PROJEKTANT :
what architects s.r.o.

VYPRACOVAL :
what architects s.r.o.

Ing.arch. Tomáš Kríšteľ
č. autorizácie 2374AA

Ing.arch. Tomáš Kríšteľ
č. autorizácie 2374AA

Ing.arch. mgr. art. Ondrej Kurek
Ing.arch. Michal Kroho

MIERKA :
1:40

FORMÁT:
610x500mm

DATUM:
04 / 2020

RP INT

DSO 01.9

24

STUPEN

ČASŤ

ČÍSLO VÝKRESU

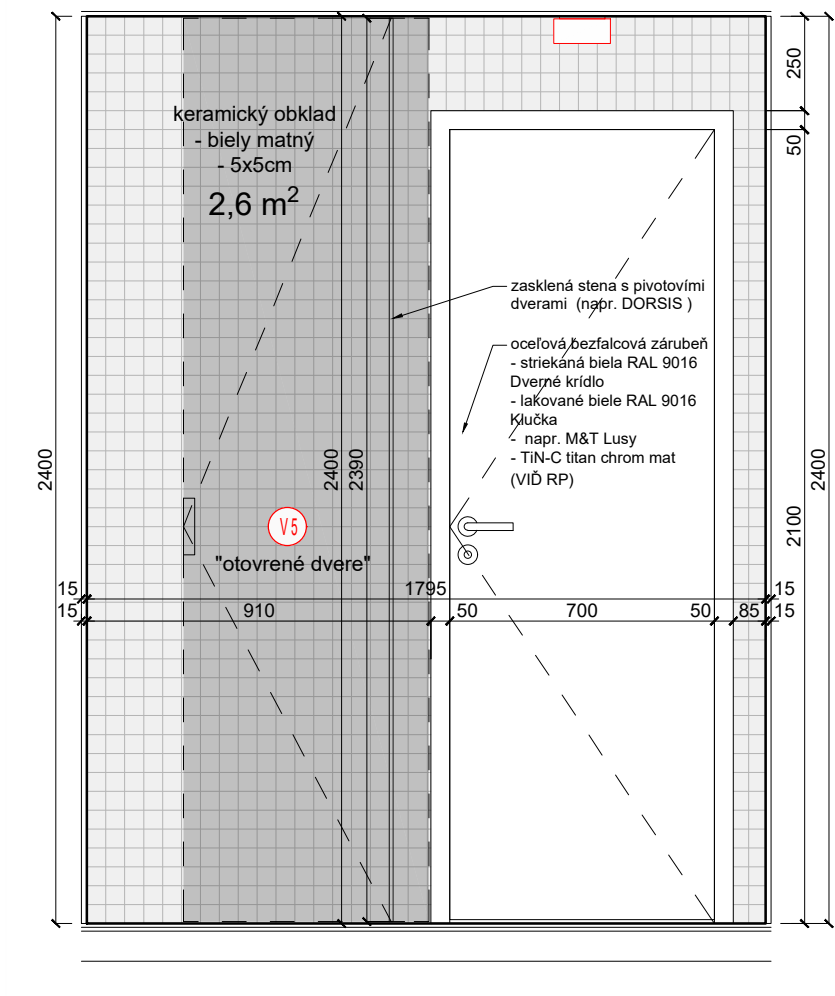

POHLAD E1

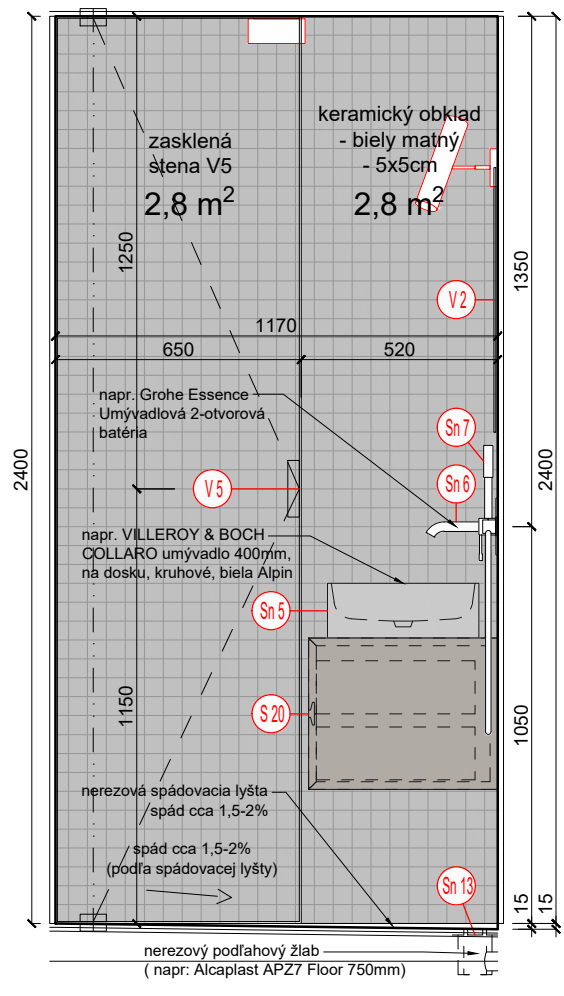

POHLAD E2

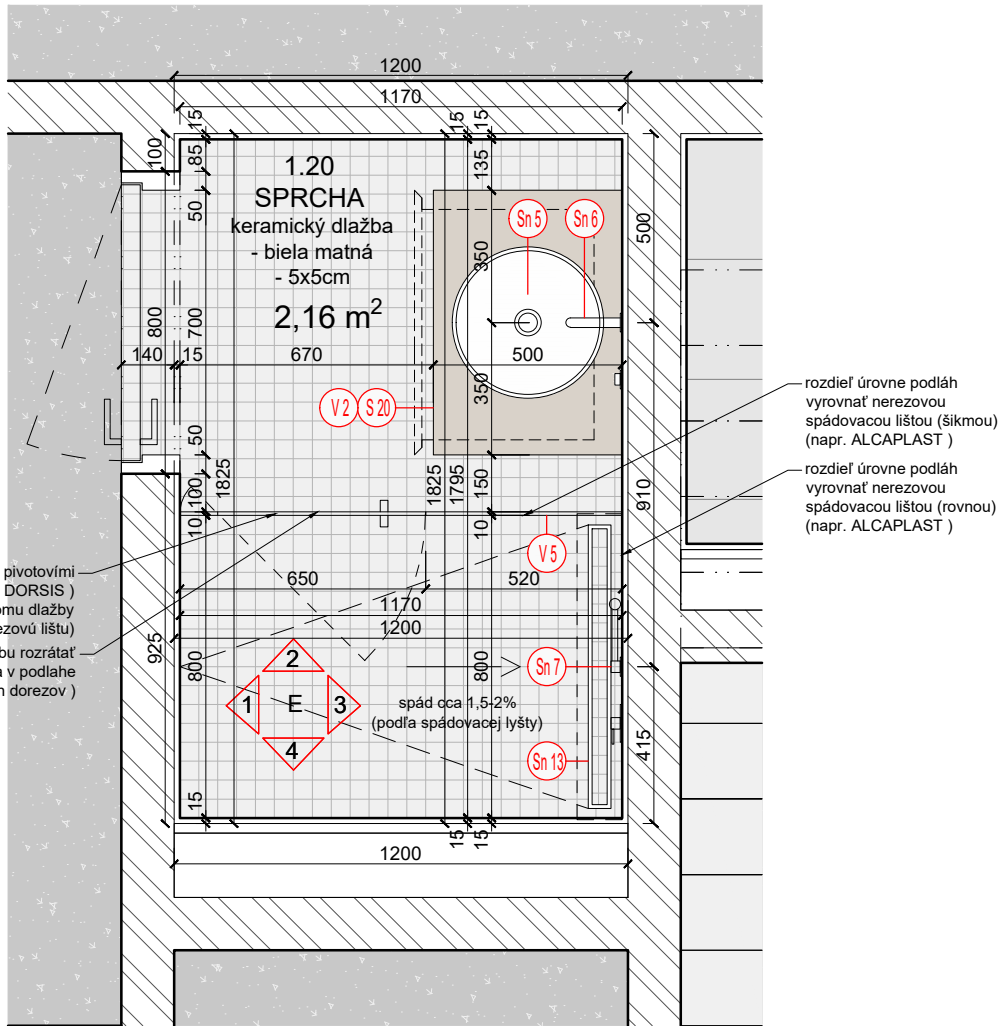

PÓDORYS KLADAČSKÉ PLÁNY E

POZNÁMKY:
* POLOHY NAPOJENÍ VŠETKÝCH ZRIAĐOVACÍCH PREDMETOV PRISPÔSOBIŤ ZVOLENÝM VÝROBKOM
* OBKLADY STIEN A PODLÁH KLÁŠŤ S DÔRAZOM NA SYMETRIU A NADVÄZNOSŤ ŠPÁR
* MALÝM A ÚZKYM DOREZOM DLAŽBY SA TREBA V NAJVÁČŠEJ MOŽNEJ MIERE VYHNÚŤ

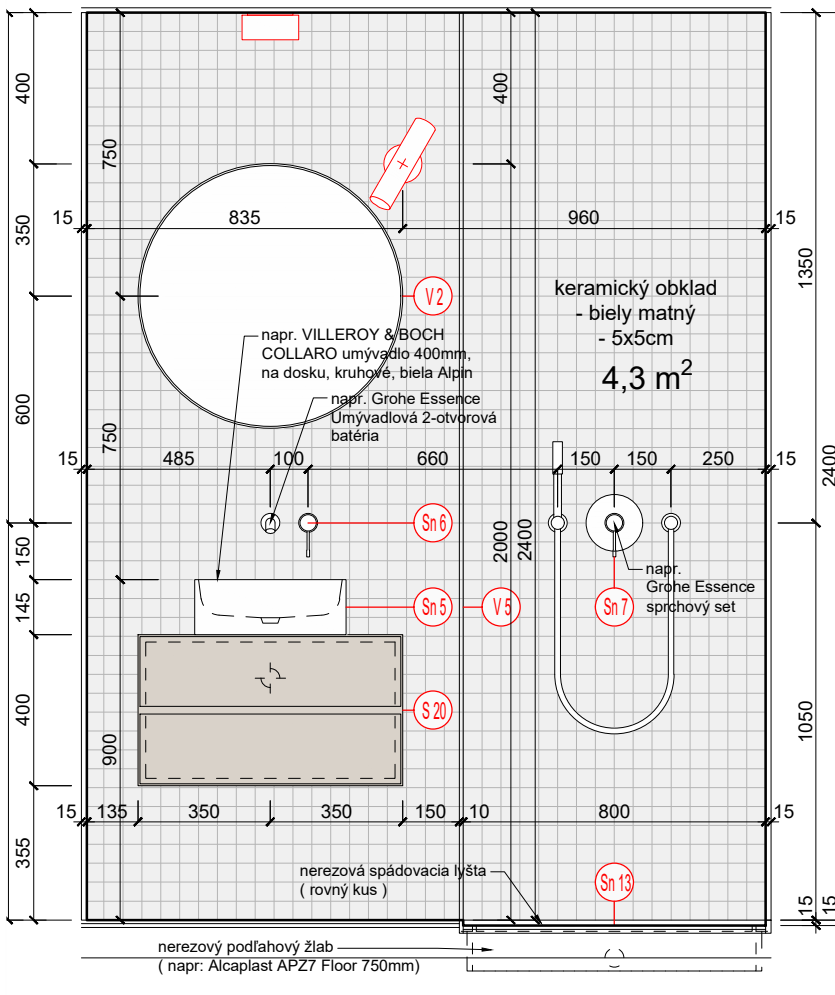

POHLAD E3

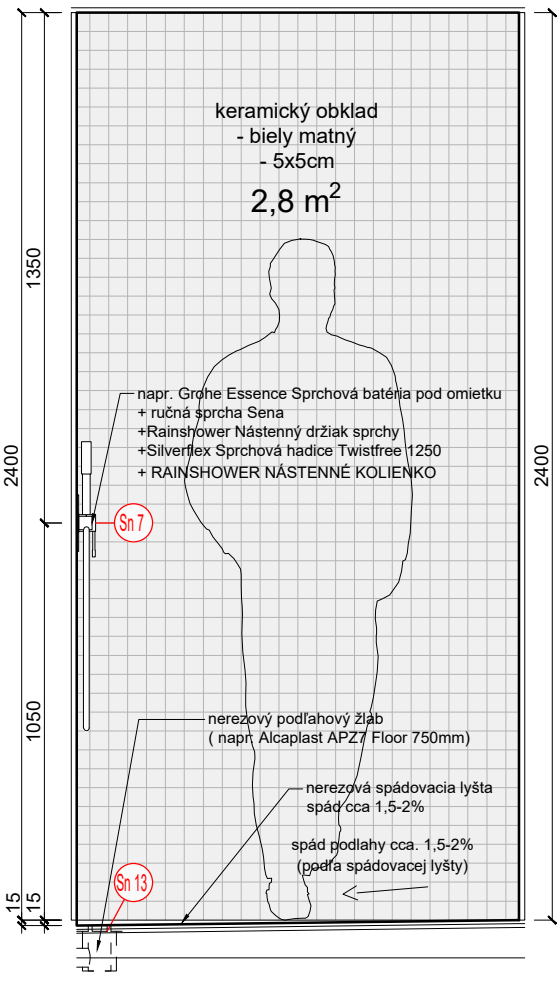

POHLAD E4

REVÍZIA Č.: POPIS:

SEVERKA / PEČIATKA / PODPIS

±0,000 SO 01, SO 02, SO03, SO 04 = 212,30m.n.m.

AKCIA / Miesto stavby:
PARCELA č.: 2366/9, 2366/10, 2366/11, 2366/12, 2367/2, 2362/5, 2362/6, 2370/1, 2370/2

VINÁRSTVO S
STREKOV

INVESTOR:

STON a.s. UHROVA 18, 831 01 BRATISLAVA

GENERALNÝ PROJEKTANT:

WHAT ARCHITECTS s.r.o.
Okánikova 3262/4,
811 04, BRATISLAVA
M: + 421 948 735 139
E-mail: office@what.sk

What Architects.

SPRACOVATEĽ ČASTI:

WHAT ARCHITECTS s.r.o.
Okánikova 3262/4,
811 04, BRATISLAVA
M: + 421 948 735 139
E-mail: office@what.sk

What Architects.

NAZOV VÝKRESU:

KLADAČSKÉ PLÁNY 1 - SO02

ČASŤ:

REALIZAČNÝ PROJEKT INTERIÉRU

HLAVNÝ ARCHITEKT PROJEKTU:

what architects s.r.o.

Ing.arch. Tomáš Kríšteľ
č. autorizácie 2374AA

ZODPOVEDNÝ PROJEKTANT:

what architects s.r.o.

Ing.arch. Tomáš Kríšteľ
č. autorizácie 2374AA

VYPRACOVAL:

what architects s.r.o.

Ing.arch. Tomáš Kríšteľ
Ing.arch.mgr.art. Ondrej Kurek
Ing.arch. Michal Krcho

MIERKA:

1:20

FORMÁT:

610x420mm

DÁTUM:

04 / 2020

RP INT

DSO 01.9

25

STUPEŇ

ČASŤ

ČÍSLO VÝKRESU

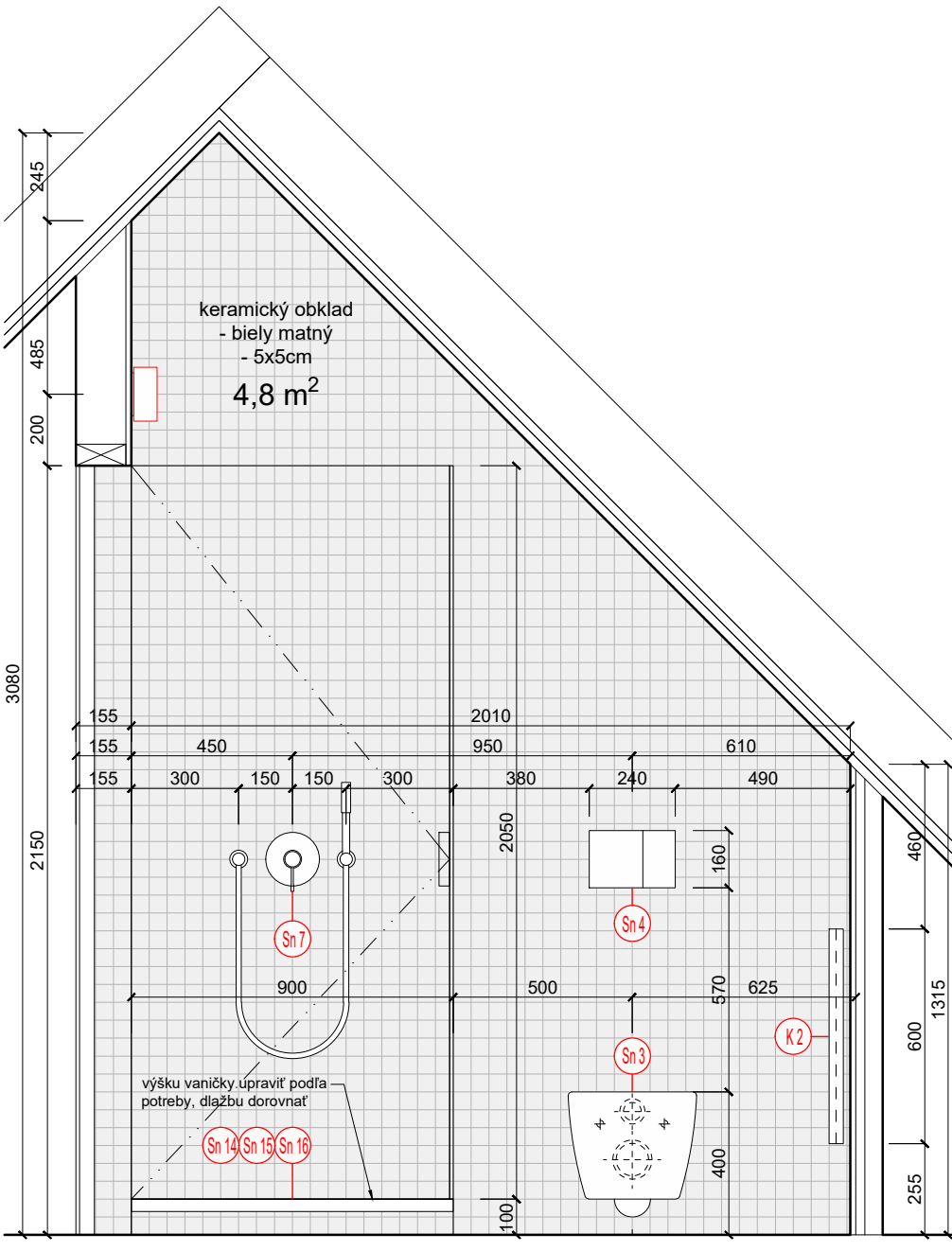

POHLAD F3

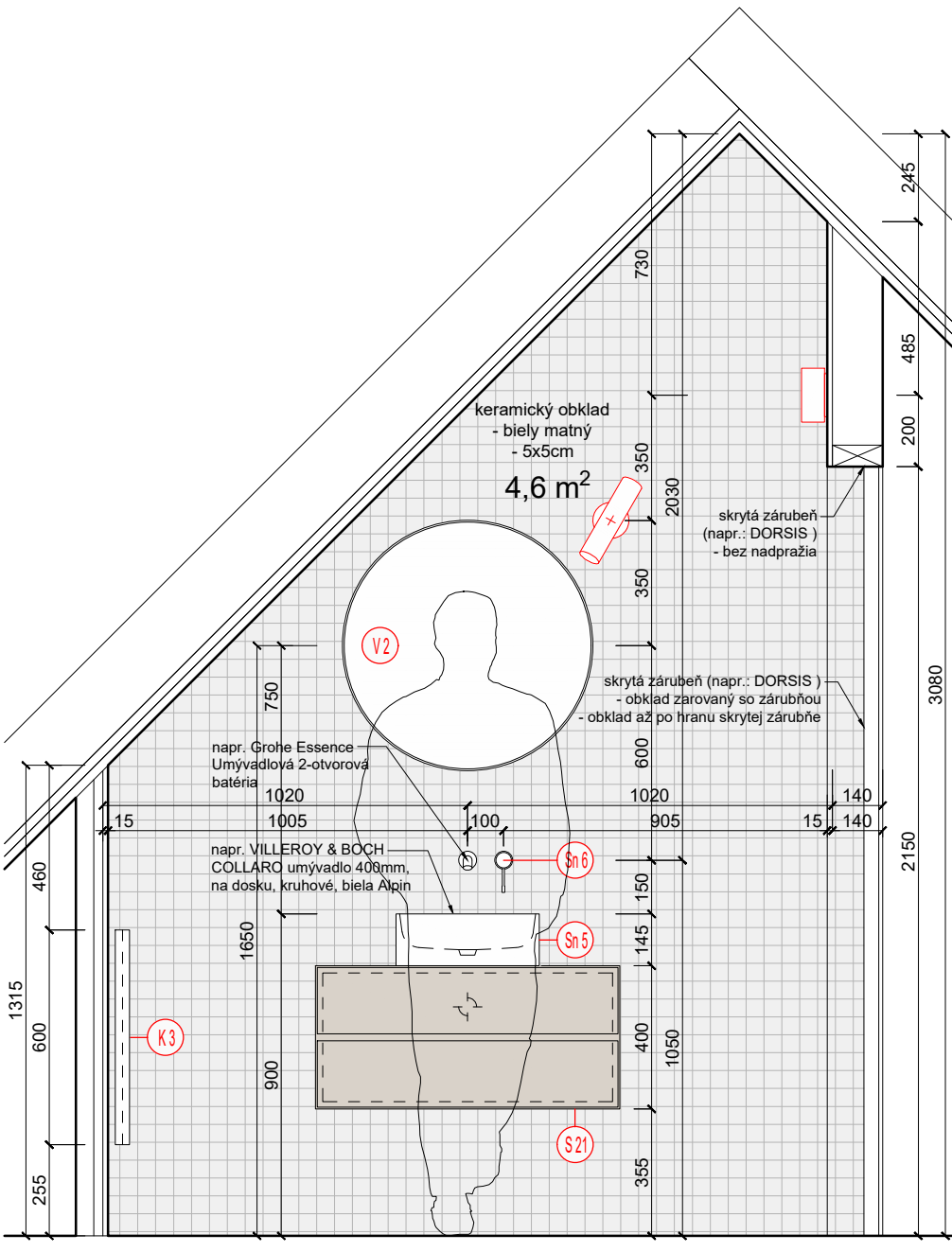

POHLAD F1

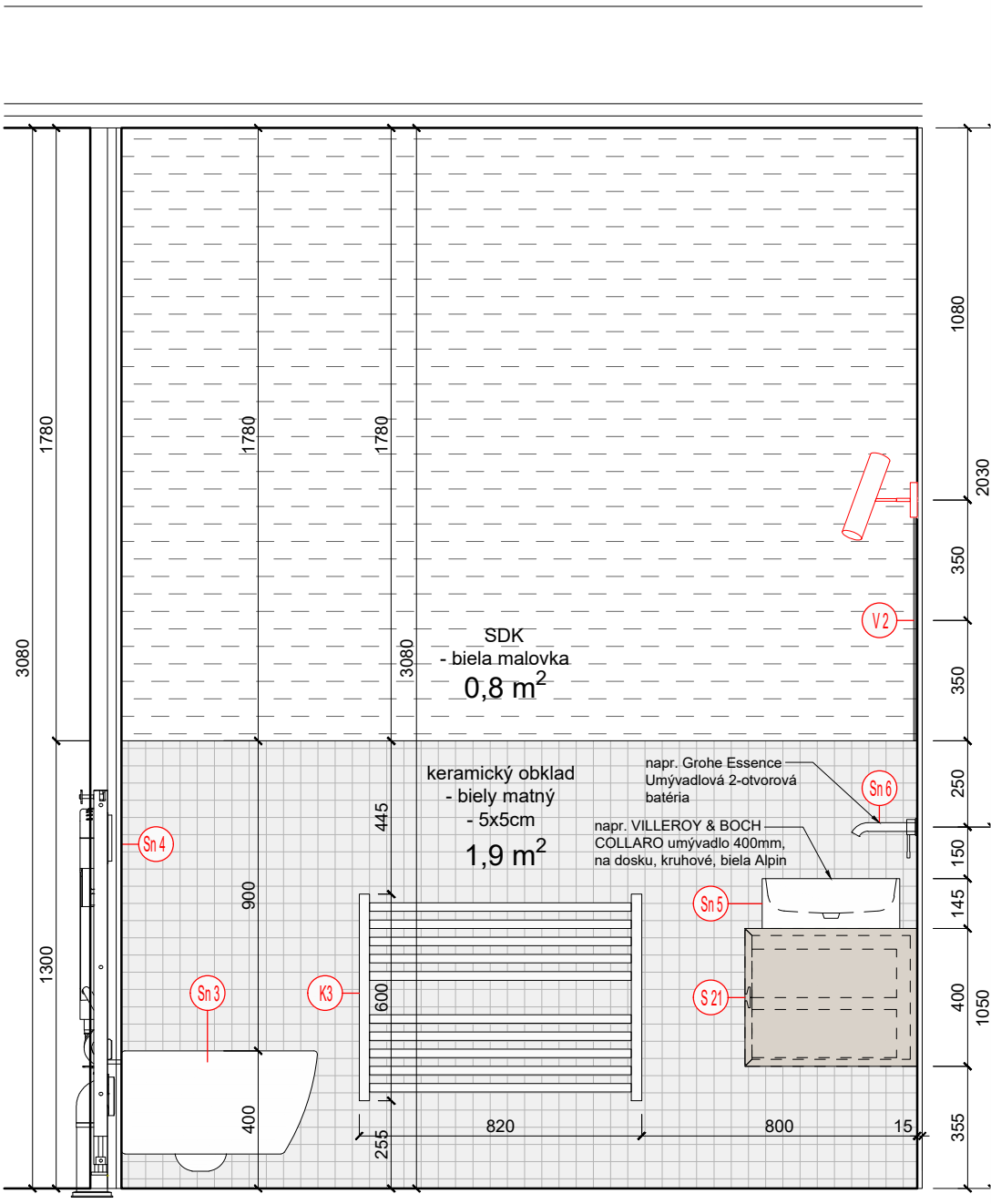

POHLAD F4

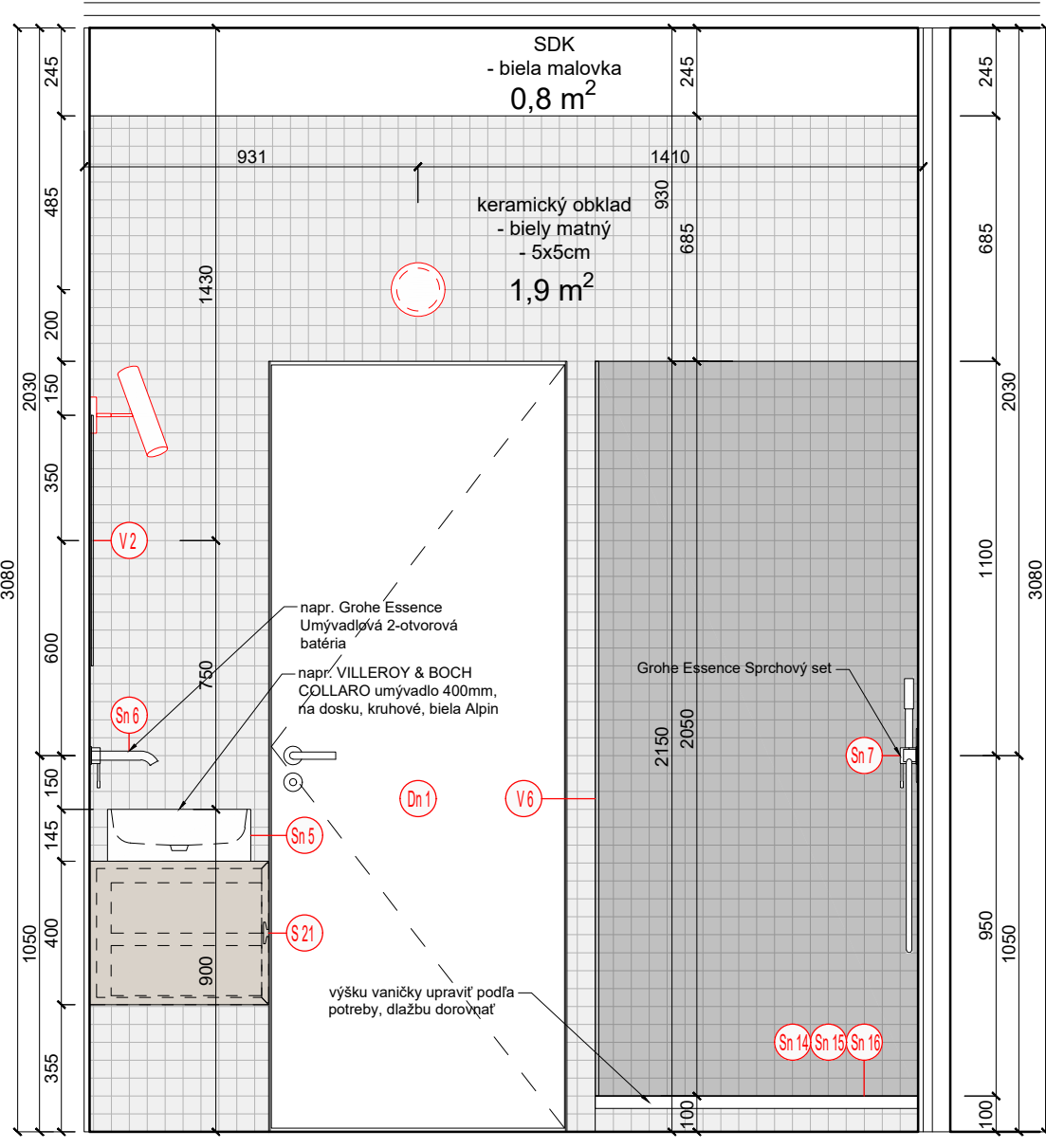

POHLAD F2

POZNÁMKY:
* POLOHY NAPOJENÍ VŠETKÝCH ZRIAĐOVACÍCH PREDMETOV PRISPÔSOBIť ZVOLENÝM VÝROBKOM
* OBKLADY STIEN A PODLAH KLÁST S DÓRAZOM NA SYMETRIU A NADVÁZNOSŤ ŠPÁR
* MALÝM A ÚZKÝM DOREZOM DLAŽBY SA TREBA V NAJVÄČŠEJ MOŽNEJ MIERE VYHNÚť

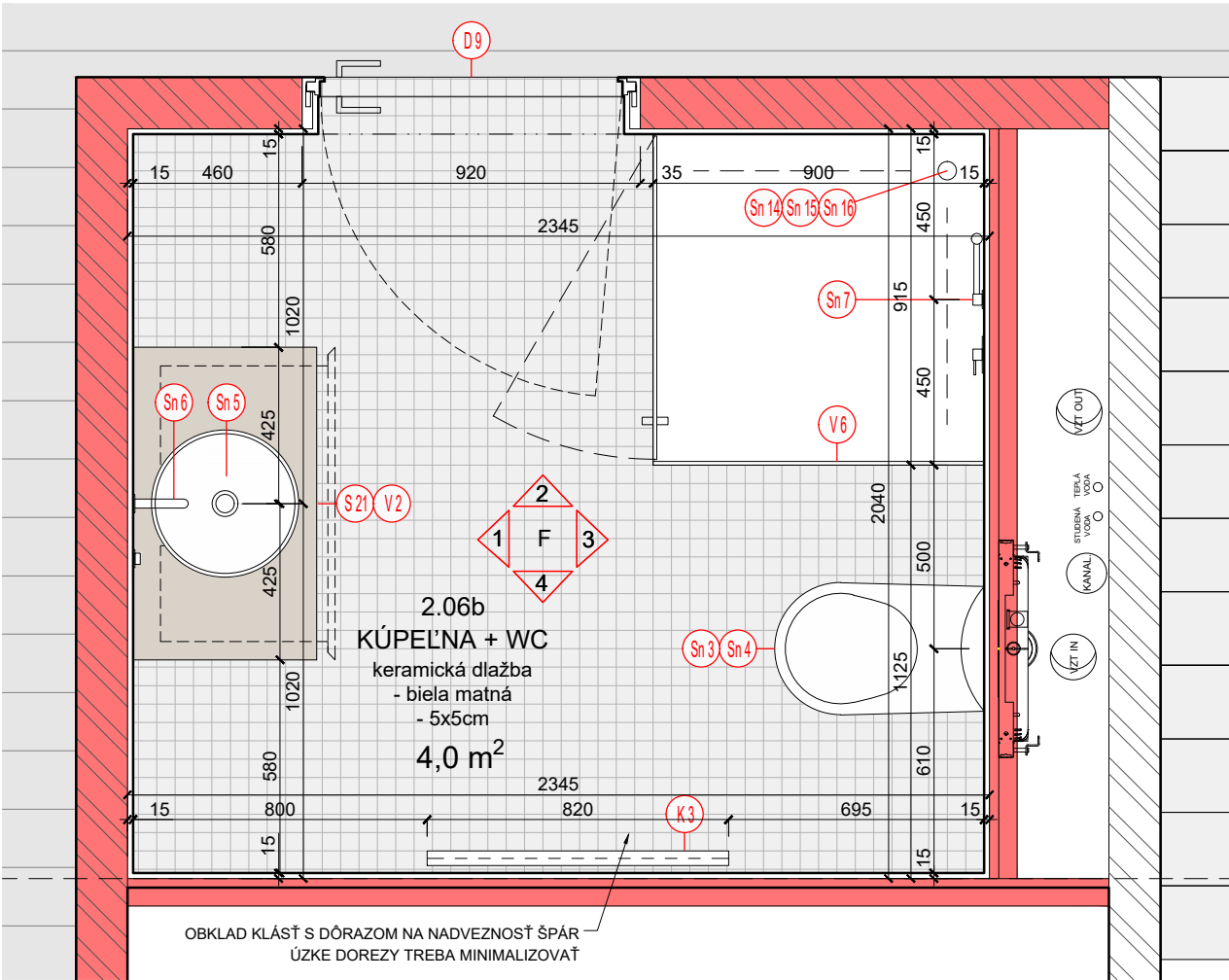

PÔDORYS KLADAČSKÉ PLÁNY F

REVÍZIA Č.: POPIS:

SEVERKA / PEČIATKA / PODPIS

±0,000 SO 01, SO 02, SO03, SO 04 = 212,30m.n.m.

AKCIA / Miesto stavby:
PARCELA č.: 2366/9, 2366/10, 2366/11, 2366/12, 2367/2,
2362/5, 2362/6, 2370/1, 2370/2

VINÁRSTVO S
STREKOV

INVESTOR:

STON a.s. UHROVA 18, 831 01 BRATISLAVA

GENERALNÝ PROJEKTANT:

WHAT ARCHITECTS s.r.o.
Okánikova 3262/4,
811 04, BRATISLAVA
M: + 421 948 735 139
E-mail: office@what.sk

What Architects.

SPRACOVATEĽ ČASTI:

WHAT ARCHITECTS s.r.o.
Okánikova 3262/4,
811 04, BRATISLAVA
M: + 421 948 735 139
E-mail: office@what.sk

What Architects.

NAZOV VÝKRESU:

KLADAČSKÉ PLÁNY 2 - SO02

ČASŤ:

REALIZAČNÝ PROJEKT INTERIÉRU

HLAVNÝ ARCHITEKT PROJEKTU:

what architects s.r.o.

Ing.arch. Tomáš Krištek
č. autorizácie 2374AA

ZODPOVEDNÝ PROJEKTANT:

what architects s.r.o.

Ing.arch. Tomáš Krištek
č. autorizácie 2374AA

VYPRACOVAL:

what architects s.r.o.

Ing.arch. Tomáš Krištek
Ing.arch.mgr.art. Ondrej Kurek
Ing.arch. Michal Krcho

MIERKA:

1:20

FORMÁT:

610x420mm

DÁTUM:

04 / 2020

RP INT

DSO 01.9

26

STUPEŇ

ČASŤ

ČÍSLO VÝKRESU

kuchyňa SO02 S17

PÔDORYS kuchyňa S17

The floor plan shows a kitchen layout with the following components and dimensions:

- malá chladnička** (small refrigerator): 380 mm wide, 120 mm high.
- drez** (sink): 480 mm wide, 650 mm high.
- triebený odpad** (waste disposer): 50 mm wide, 650 mm high.
- umývačka riadu** (dishwasher): 1800 mm wide, 320 mm high.
- digestor indukčná doska** (induction cooktop): 1580 mm wide, 650 mm high.
- tepl vzdušná rúra** (air oven): 500 mm wide, 650 mm high.
- kávo var** (coffee machine): 730 mm wide, 600 mm high.

Dimensions and layout details:

- Overall width: 3740 mm.
- Overall depth: 600 mm.
- Countertop height: 900 mm.
- Wall cabinet height: 1800 mm.
- Island unit width: 1310 mm.
- Island unit depth: 330 mm.
- Island unit height: 900 mm.
- Island unit width: 500 mm.
- Island unit depth: 730 mm.

napr. IKEA - KUNGSFORS
modulárny policový systém

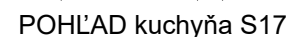

REZ kuchyňa S17

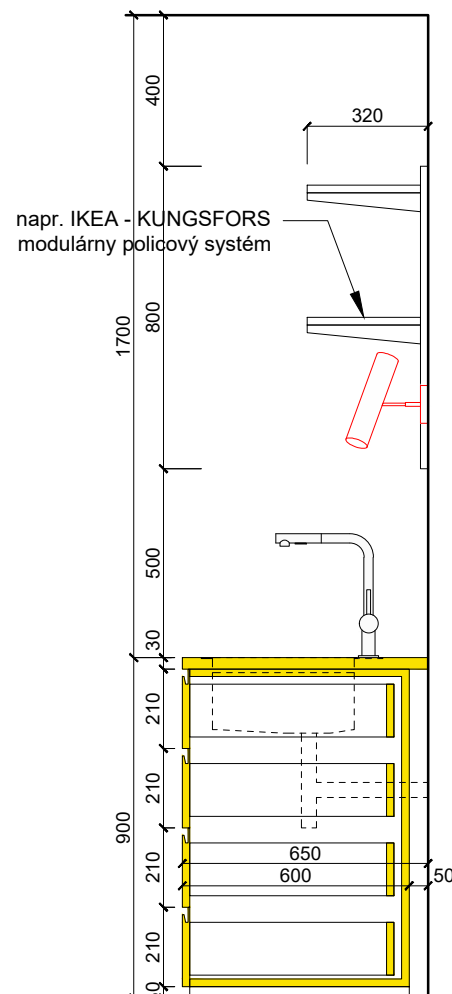

šatníkové skrinky S18

PÔDORYS šatníkové skrinky S18

600
500
100

skrinka skrinka

bojler

pracka (úzka)

260 260 670 1190

priestor pre inštalácie bojlera a pračky

otvorená zadná strana skrinky pre zavesený bojler a pračku

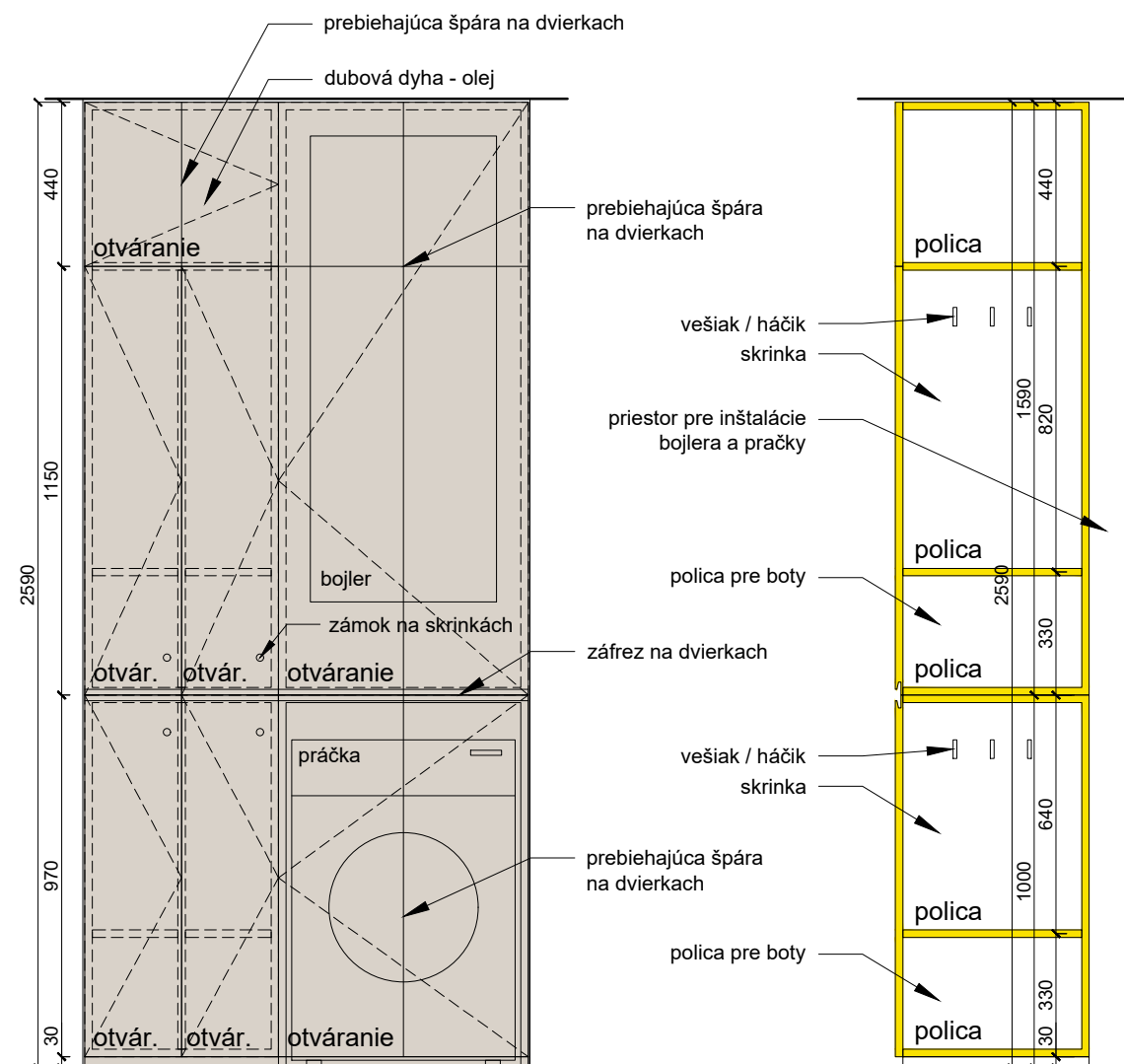

REZ šat. skrinky S18

REVÍZIA Č.: POPIS:

SEVERKA / PEČIATKA / PODPIS

±0,000 SO 01, SO 02, SO03, SO 04 = 212,30m.n.m.

AKCIA / MIESTO STAVBY:
PARCELA č.: 2366/9, 2366/10, 2366/11, 2366/12, 2367/2,
2362/5, 2362/6, 2370/1, 2370/2

INVESTOR :

STON a.s. UHROVA 18, 831 01 BRATISLAVA

GENERALNY PROJEKTANT:
 WHAT ARCHITECTS s.
 Okánikova 3262/4,
 811 04, BRATISLAVA
 M: + 421 948 735 139
 E-mail: office@what.sk

What Architects.

SPRACOVATEĽ ČASTI :
WHAT ARCHITECTS s.r.o.
Okánikova 3262/4,
811 04, BRATISLAVA
M: + 421 948 735 139
E-mail: office@what.sk

What Architects.

NÁZOV VÝKRESU :

STOLÁRSKE VÝROBKY 1 - SO02

ČASŤ :

REALIZAČNÝ PROJEKT INTERIÉRU

HLAVNÝ ARCHITEKT PROJEKTU :

Ing.arch. Tomáš Krištek
č.autorizácie 2374AA

what architects s.r.o.

Ing.arch. Tomáš Krištek
č.autorizácie 2374AA

what architects s.r.o.

VYPRACOVAL :

Ing.arch. Tomáš Křístek

Ing arch mgr art. Ondrej Kurek

Ing arch. Michal Krcho

what architects s.r.o.

MIFRKA -

PARÉ :

1:20

FORMÁT :
610x297mm

DÁTUM :

04 / 2020

RP INT

DSO 01.9

27

STUPĚŇ

ČASŤ

ČÍSLO VÝKRESU

STOLÁRSKY VÝROBOK 19

stolík S19

PÔDORYS stolík S19

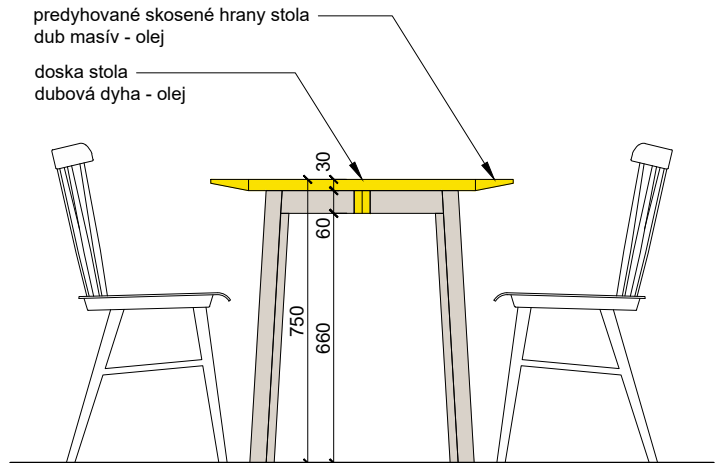
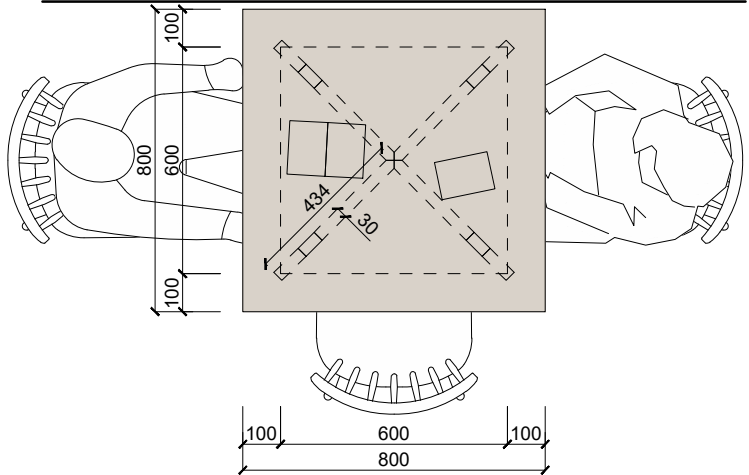

REZ PRIEČNY stolík S19

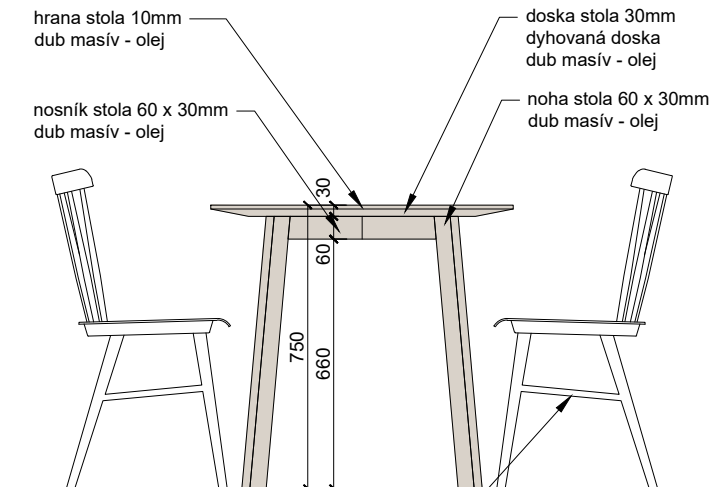

POHĽAD stolík S19

napr. Stolička TON, IRONICA čierna 3ks

STOLÁRSKY VÝROBOK 20

podumývadlová skrinka S20

PÔD. podumývadlová skrinka S20

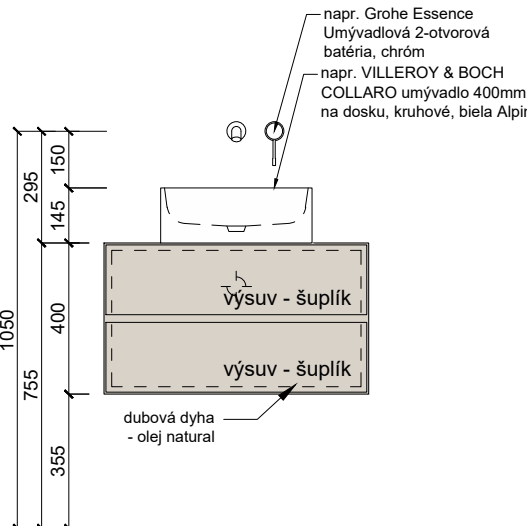
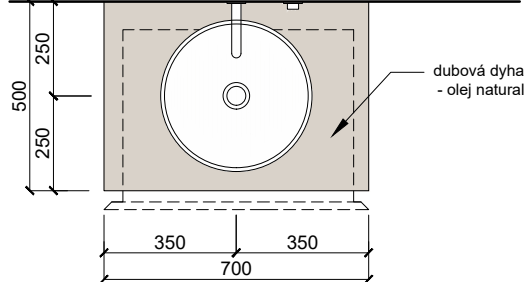

POH. podumývadlová skrinka S20

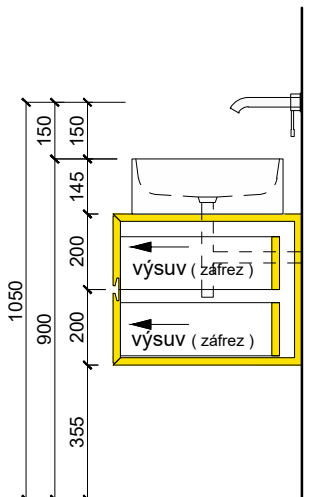

REZ. skrinka S20

STOLÁRSKY VÝROBOK 21

podumývadlová skrinka S21

PÔD. podumývadlová skrinka S21

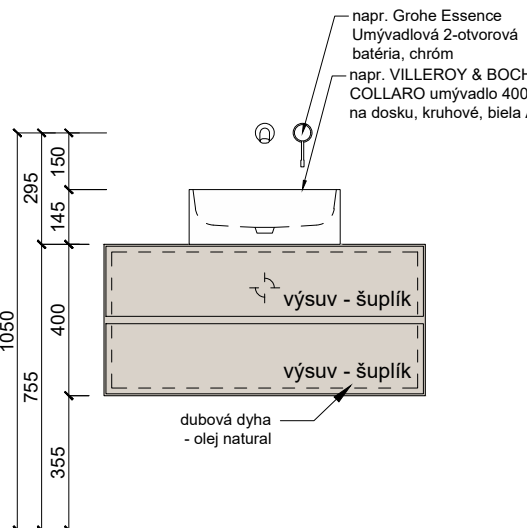
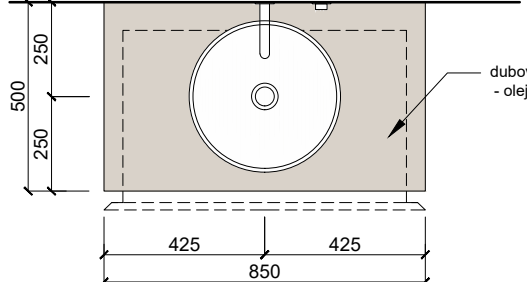

POH. podumývadlová skrinka S21

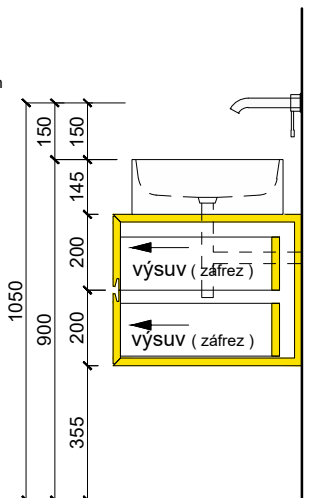

REZ. skrinka S21

STOLÁRSKY VÝROBOK 22

dvere do podkrovného apartmánu S22

PÔDORYS dvere do podkrovného apartmánu S22

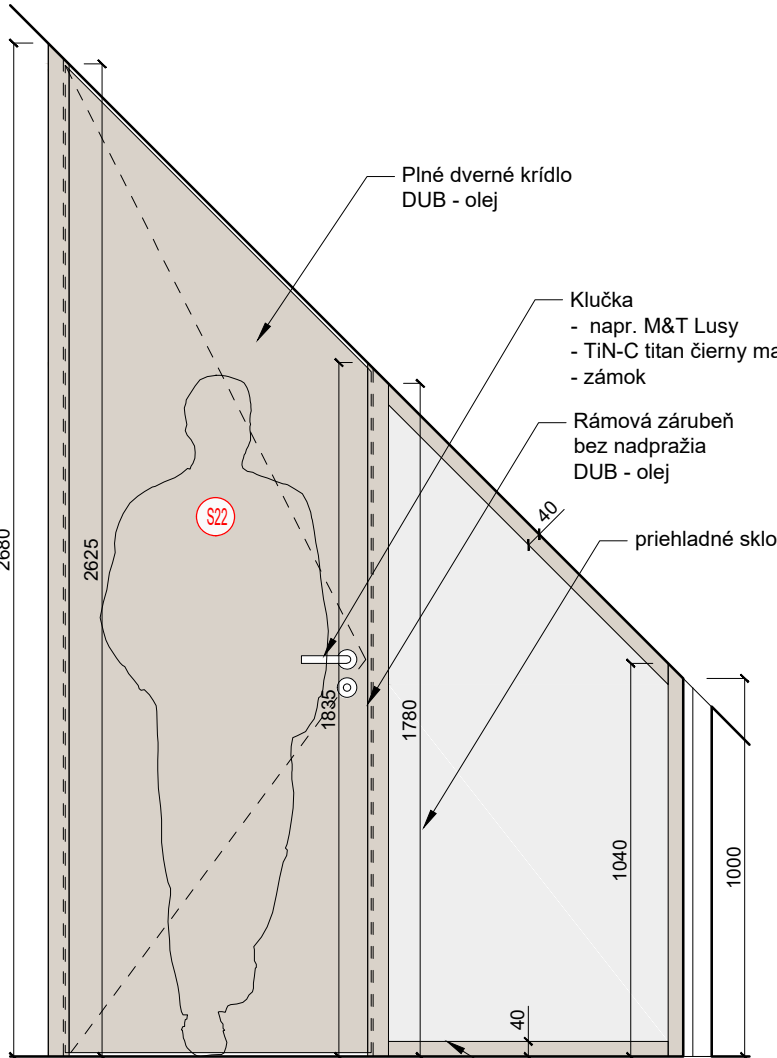
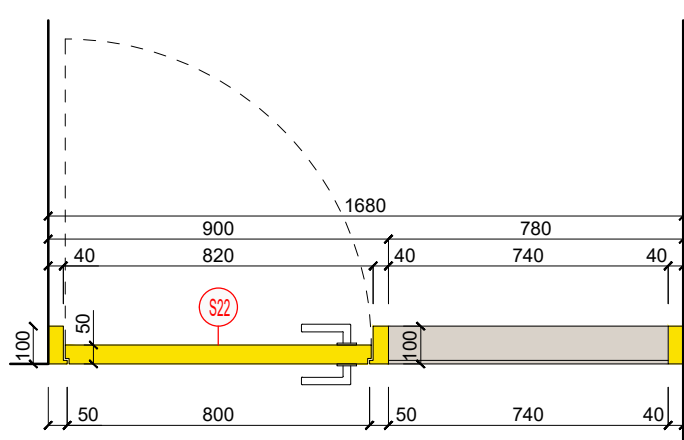

POHĽAD dvere do podkrovného apartmánu S22

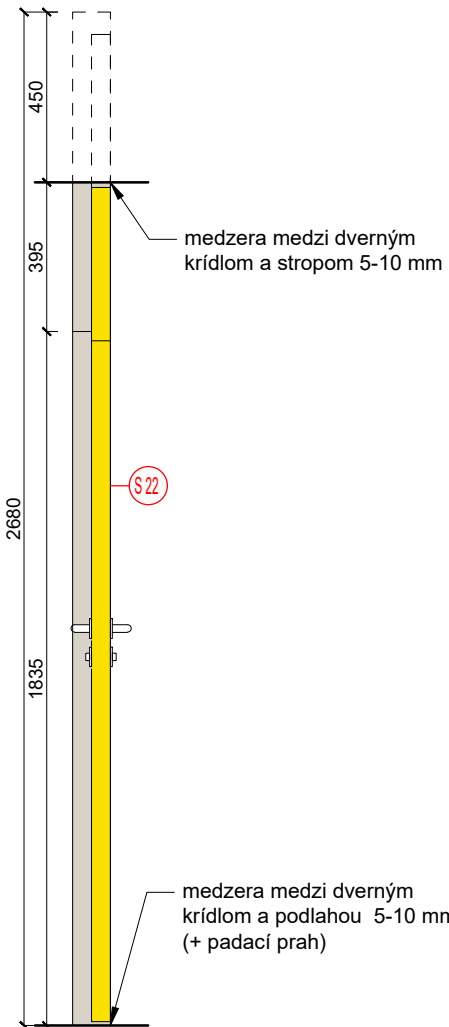

REZ dvere do podkrovného apartmánu S22

* PRED SAMOTNOU REALIZÁCIOU VŠETKÝCH STOLÁRSKÝCH VÝROBKOV JE POTREBNÉ NOVOVZNIKUTÝ PRIESTOR DÔKLADNE ZAMERAŤ A VÝROBKÝ PRÍSPÔSOBIŤ V DIELENSKEJ DOKUMENTÁCII ZHOTOVITEĽA.

REVÍZIA Č.: POPIS:

SEVERKA / PEČIATKA / PODPIS

±0,000 SO 01, SO 02, SO03, SO 04 = 212,30m.n.m.

AKCIA / Miesto stavby:
PARCELA č.: 2366/9, 2366/10, 2366/11, 2366/12, 2367/2, 2362/5, 2362/6, 2370/1, 2370/2

VINÁRSTVO S
STREKOV

INVESTOR:

STON a.s. UHOVA 18, 831 01 BRATISLAVA

GENERÁLNY PROJEKTANT:
WHAT ARCHITECTS s.r.o.
Okánikova 3262/4,
811 04, BRATISLAVA
M: + 421 948 735 139
E-mail: office@what.sk

What Architects.

SPRACOVATEĽ ČASTI:
WHAT ARCHITECTS s.r.o.
Okánikova 3262/4,
811 04, BRATISLAVA
M: + 421 948 735 139
E-mail: office@what.sk

What Architects.

NÁZOV VÝKRESU:

STOLÁRSKE VÝROBKY 2 - SO02

ČASŤ:

REALIZAČNÝ PROJEKT INTERIÉRU

HLAVNÝ ARCHITEKT PROJEKTU:

what architects s.r.o. Ing.arch. Tomáš Krištek č. autorizácie 2374AA

ZODPOVEDNÝ PROJEKTANT:

what architects s.r.o. Ing.arch. Tomáš Krištek č. autorizácie 2374AA

VYPRACOVAL:

what architects s.r.o. Ing.arch. mgr. art. Ondrej Kurek Ing.arch. Michal Kroho

MIERKA: 1:20

FORMÁT: 610x297mm

DÁTUM: 04 / 2020

RP INT DSO 01.9 28

STUPEŇ ČASŤ ČÍSLO VÝKRESU

STOLÁRSKE VÝROBKY

- S1 kuchynský ostrov
- S2 kuchynská skriňa
- S3a drevený box - zábradlie schodiska
- S3b drevený box - schodisko
- S3c drevený box - obklad
- S3d drevený box - obklad zábradlie
- S4 šatníková skriňa
- S5 nočný stolík 6ks
- S6 podumývadlová skrinka
- S7 podumývadlová skrinka
- S8 kocka na sedenie s papučami 2ks
- S9 hodovací stôl
- S10 vstavaná spáľňová skriňa
- S11 vstavaná spáľňová skriňa s posteľou
- S12 vstavaná spáľňová skriňa s posteľou
- S13 TV spáľňová skrinka
- S14 podumývadlová skrinka
- S15 manželská posteľ 3ks
- S16 TV polica
- S17 kuchyňa SO02
- S18 šatníkové skrinky
- S19 stolík
- S20 podumývadlová skrinka
- S21 podumývadlová skrinka
- S22 dvere do podkrovného apartmánu
- S23 polica na víno - archív
- S24 hodovací pult Ø 600mm
- S25 lavica archív
- S26 dvere do archívu

SVIETIDLÁ

- Sv 1 Závesná lampa Ø40, čierna, 2ks (napojené z jedného bodu)
napr. MUUTO Závesná lampa Ambit Ø40, black
- Sv 2 Závesná LED žiarovková lampa, čierna, 3ks (napojené z jedného bodu)
napr. MUUTO Závesná LED lampa E27, black
- Sv 3 Závesné líniové LED svietidlo - čierene 2400mm, 1ks
napr. FAGERHULT Notor 65 Opal
- Sv 4 Závesné líniové LED svietidlo - biele 2400 mm, 2ks
napr. FAGERHULT Notor 65 Opal
- Sv 5 Závesné líniové LED svietidlo - biele 3x1200 mm (spojiteľné 3ks)
napr. FAGERHULT Notor 65 Opal
- Sv 6 Stropné svietidlo Ø 400mm, biele, SO01 1ks, SO02, 1ks
napr. LED2 MONO 40, W 30W
- Sv 7 Stropné svietidlo Ø 150mm, biele, SO01 4ks, SO02, 3ks
napr. LED2 BUTTON
- Sv 8 Dvojokruhová stropná zapustená lišta - biela 5m, 4m, 4m
napr. NORDLUX LINK
+ Dvojokruhové svietidlo do napájacej lišty - biele 15ks
napr. NORDLUX LINK Mib 6
- Sv 9 Nástenné polozapustené svietidlo - biele, SO01 3ks, SO02 9ks
napr. NORDLUX Mib 6 white
- Sv 10 Nástenné polozapustené svietidlo - čierne, SO01 8ks
napr. NORDLUX Mib 6 black
- Sv 11 Stolová lampa - čierna, SO01 4ks
napr. MUUTO Lampa Tip, black
- Sv 12 Stolová lampa - biela, SO02 3ks
napr. MUUTO Lampa Tip, white
- Sv 13 Nástenné polozapustené svietidlo - čierne, SO04 5ks
napr. NORDLUX Mib 6 black
*pri nedostatočnom IP krití zvolit' iné podobné svietidlo
- Sv 14 LED pás, súčasť police archívu S23, cca 6,7m
- Sv 15 Žiarovková girlanda exterierová - čierna, atyp. výrobok cca. 38m

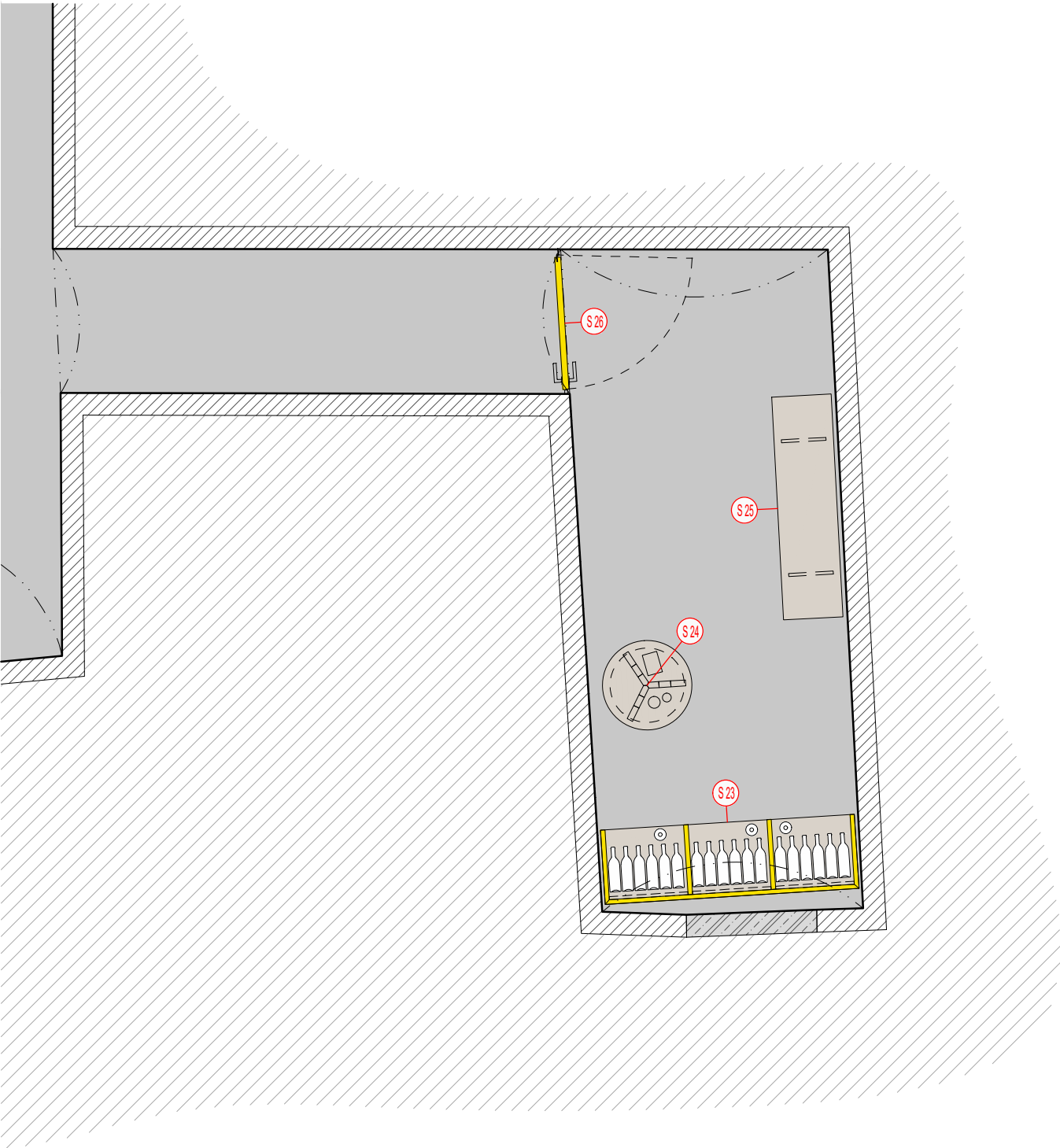

REVÍZIA Č.: POPIS:

SEVERKA / PEČIATKA / PODPIS

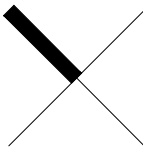

±0,000 SO 01, SO 02, SO03, SO 04 = 212,30m.n.m.

AKCIA / Miesto stavby:

PARCELA č.: 2366/9, 2366/10, 2366/11, 2366/12, 2367/2, 2362/5, 2362/6, 2370/1, 2370/2

VINÁRSTVO S
STREKOV

INVESTOR :

STON a.s. UHROVA 18, 831 01 BRATISLAVA

GENERÁLNY PROJEKTANT:

WHAT ARCHITECTS s.r.o.
Okánikova 3262/4,
811 04, BRATISLAVA
M: + 421 948 735 139
E-mail: office@what.sk

What Architects.

SPRACOVATEL ČASTI :

WHAT ARCHITECTS s.r.o.
Okánikova 3262/4,
811 04, BRATISLAVA
M: + 421 948 735 139
E-mail: office@what.sk

What Architects.

NÁZOV VÝKRESU :

PÔDORYS 1.PP SO04 - ARCHITEKTÚRA

ČASŤ :

REALIZAČNÝ PROJEKT INTERIÉRU

HLAVNÝ ARCHITEKT PROJEKTU :

what architects s.r.o.

Ing.arch. Tomáš Krištek
č.autorizácie 2374AA

ZODPOVEDNÝ PROJEKTANT :

what architects s.r.o.

Ing.arch. Tomáš Krištek
č.autorizácie 2374AA

VYPRACOVAL :

what architects s.r.o.

Ing.arch. Tomáš Krištek
Ing.arch.mgr.art. Ondrej Kurek
Ing.arch. Michal Krcho

MIERKA :

1:40

PARÉ :

FORMÁT :

420 x 297mm

DÁTUM :

04 / 2020

RP INT

DSO 01.9

29

STUPEŇ

ČASŤ

ČÍSLO VÝKRESU

VÝPIS ÚPRAV POVRCHOV STIEN



POVRCH STAREJ TEHLOVEJ STENY PIVNICE VYSPRAVIŤ

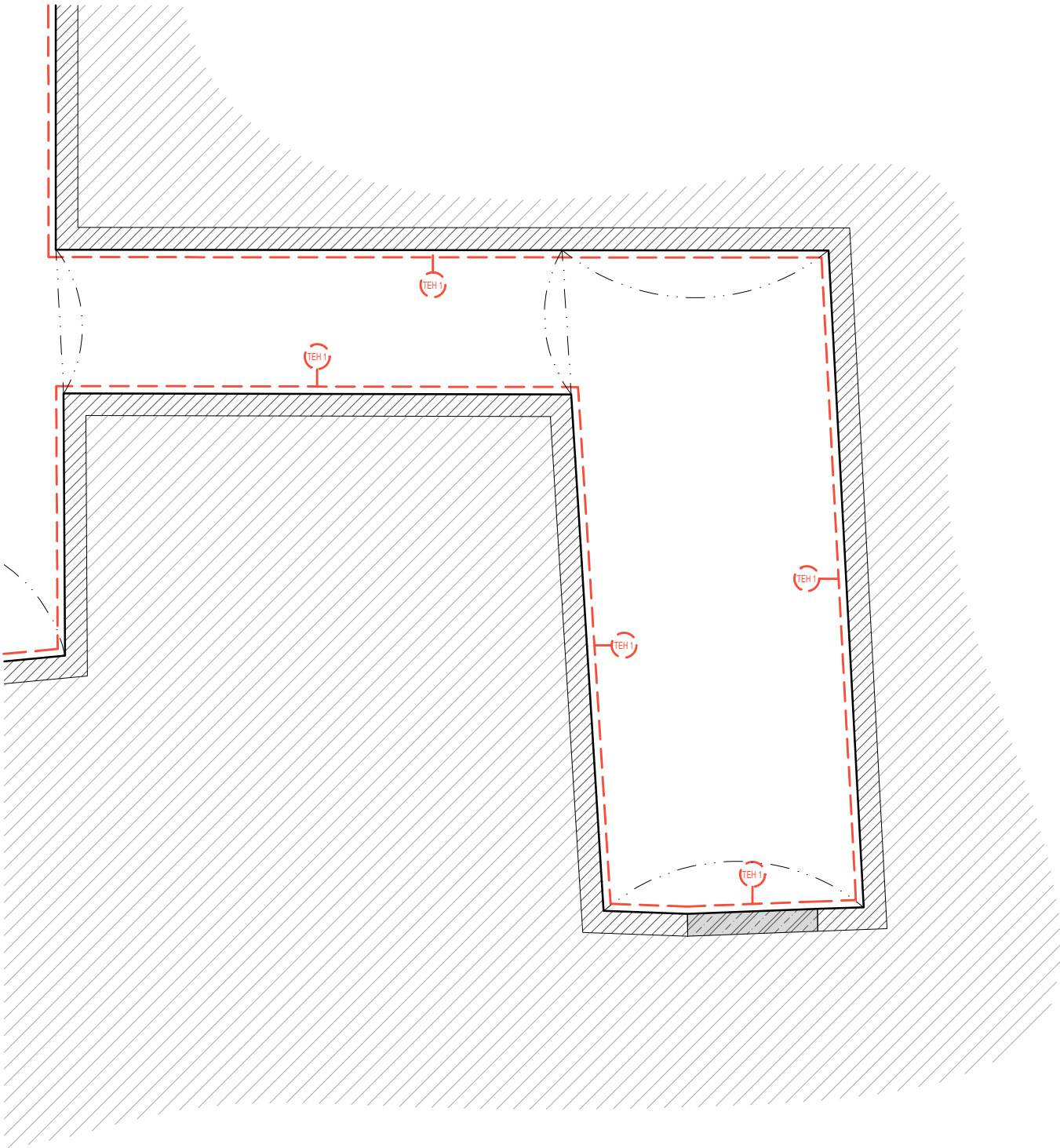

REVÍZIA Č.: POPIS:

SEVERKA / PEČIATKA / PODPIS

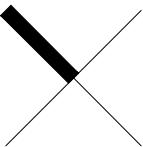

±0,000 SO 01, SO 02, SO03, SO 04 = 212,30m.n.m.

AKCIA / Miesto stavby:

PARCELA č.: 2366/9, 2366/10, 2366/11, 2366/12, 2367/2,
2362/5, 2362/6, 2370/1, 2370/2

VINÁRSTVO S
STREKOV

INVESTOR :

STON a.s. UHROVA 18, 831 01 BRATISLAVA

GENERÁLNY PROJEKTANT:

WHAT ARCHITECTS s.r.o.
Okánikova 3262/4,
811 04, BRATISLAVA
M: + 421 948 735 139
E-mail: office@what.sk

What Architects.

SPRACOVATEL ČASTI :

WHAT ARCHITECTS s.r.o.
Okánikova 3262/4,
811 04, BRATISLAVA
M: + 421 948 735 139
E-mail: office@what.sk

What Architects.

NÁZOV VÝKRESU :

PÔDORYS 1.PP SO04 - STENY

ČASŤ :

REALIZAČNÝ PROJEKT INTERIÉRU

HLAVNÝ ARCHITEKT PROJEKTU :

what architects s.r.o.

Ing.arch. Tomáš Krištek
č.autorizácie 2374AA

ZODPOVEDNÝ PROJEKTANT :

what architects s.r.o.

Ing.arch. Tomáš Krištek
č.autorizácie 2374AA

VYPRACOVAL :

what architects s.r.o.

Ing.arch. Tomáš Krištek
Ing.arch.mgr.art. Ondrej Kurek
Ing.arch. Michal Krcho

MIERKA :

1:40

PARÉ :

FORMÁT :

420 x 297mm

DÁTUM :

04 / 2020

RP INT

DSO 01.9

30

STUPEŇ

ČASŤ

ČÍSLO VÝKRESU

LEGENDA A VÝPIS SOKLOV

 STYK VYSOKOODOLNEJ POLYURETÁNOVEJ PODLAHY - UCRETE,
VYTMELIŤ VO FARBE PODLAHY

LEGENDA A VÝPIS SOKLOV

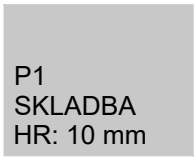
 P1
SKLADBA
HR: 10 mm

VYSOKOODOLNÁ POLYURETÁNOVÁ PODLAHA - UCRETE
(FARBA ŠEDÁ, ALT. SÝTO ČERVENÁ)
/presný typ bude upresnený výberom investora a architekta/

PLOCHA: vid' RP

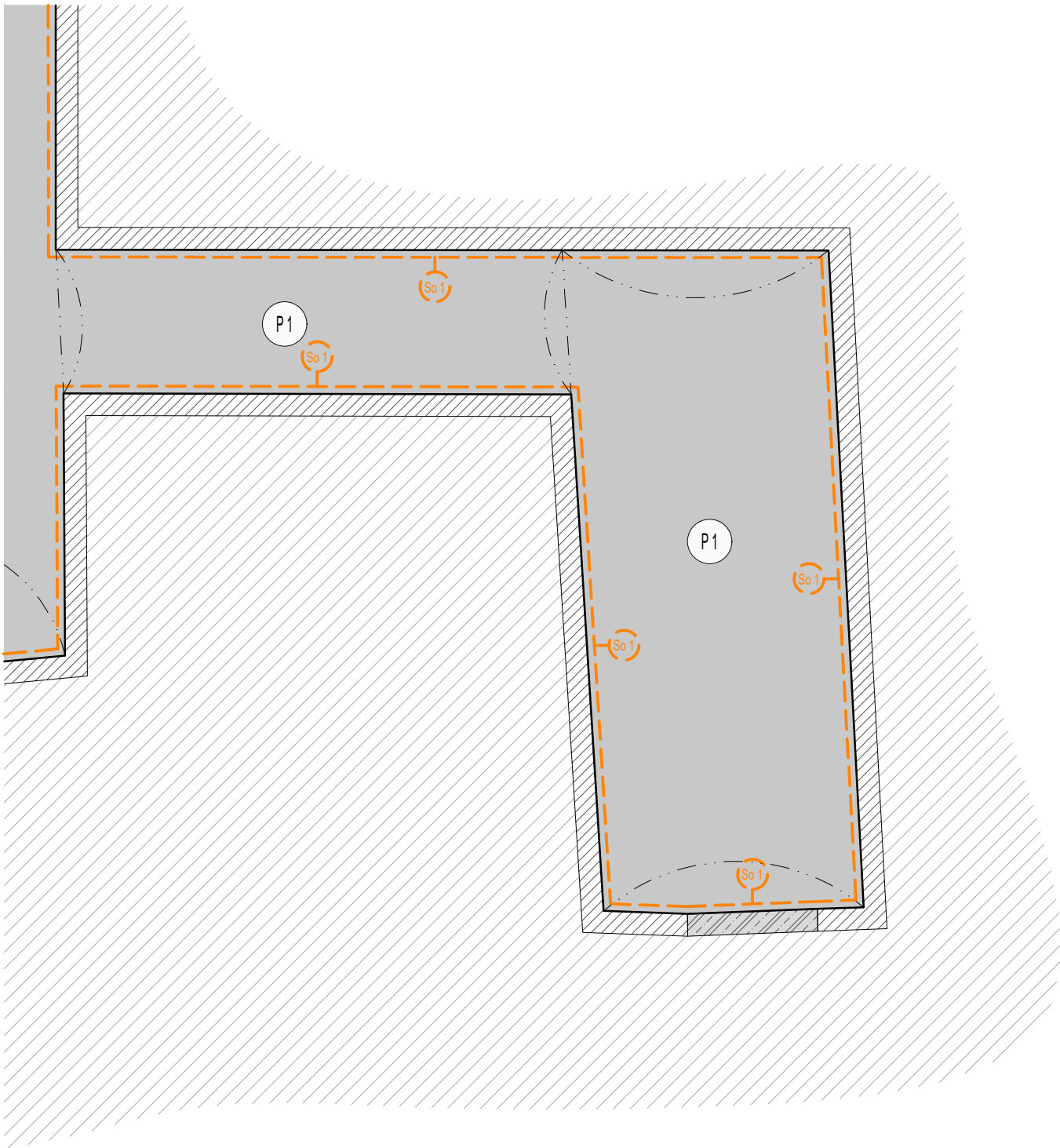

REVÍZIA Č.: POPIS:

SEVERKA / PEČIATKA / PODPIS

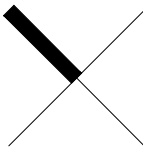

±0,000 SO 01, SO 02, SO03, SO 04 = 212,30m.n.m.

AKCIA / Miesto stavby:

PARCELA č.: 2366/9, 2366/10, 2366/11, 2366/12, 2367/2,
2362/5, 2362/6, 2370/1, 2370/2

VINÁRSTVO S
STREKOV

INVESTOR :

STON a.s. UHROVA 18, 831 01 BRATISLAVA

GENERÁLNY PROJEKTANT:

WHAT ARCHITECTS s.r.o.
Okánikova 3262/4,
811 04, BRATISLAVA
M: + 421 948 735 139
E-mail: office@what.sk

What Architects.

SPRACOVATEL ČASTI :

WHAT ARCHITECTS s.r.o.
Okánikova 3262/4,
811 04, BRATISLAVA
M: + 421 948 735 139
E-mail: office@what.sk

What Architects.

NÁZOV VÝKRESU :

PÔDORYS 1.PP SO04 - PODLAHY

ČASŤ :

REALIZAČNÝ PROJEKT INTERIÉRU

HLAVNÝ ARCHITEKT PROJEKTU :

what architects s.r.o.

Ing.arch. Tomáš Krištek
č.autorizácie 2374AA

ZODPOVEDNÝ PROJEKTANT :

what architects s.r.o.

Ing.arch. Tomáš Krištek
č.autorizácie 2374AA

VYPRACOVAL :

what architects s.r.o.

Ing.arch. Tomáš Krištek
Ing.arch.mgr.art. Ondrej Kurek
Ing.arch. Michal Krcho

MIERKA :

1:40

PARÉ :

FORMÁT :

420 x 297mm

DÁTUM :

04 / 2020

RP INT

DSO 01.9

31

STUPEŇ

ČASŤ

ČÍSLO VÝKRESU

LEGENDA A VÝPIS POVRCHOV STROPOV

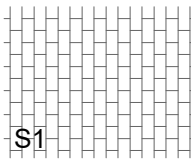

POVRCH STAREJ TEHLOVEJ KLENBY PIVNICE VYSPRAVIŤ

S1

PLOCHA: viď RP

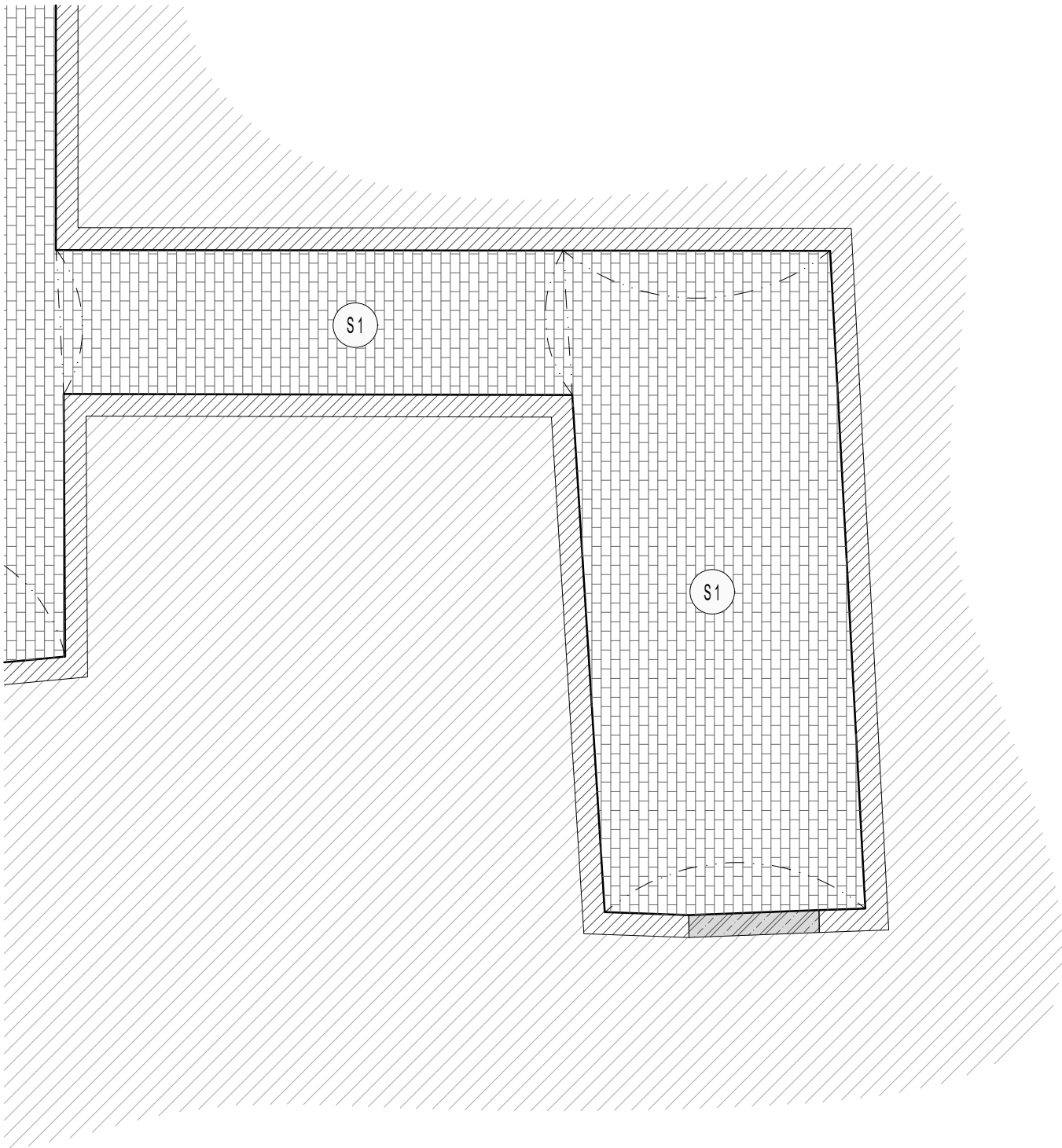

REVÍZIA Č.: POPIS:

SEVERKA / PEČIATKA / PODPIS

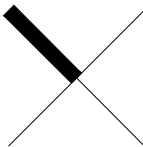

±0,000 SO 01, SO 02, SO03, SO 04 = 212,30m.n.m.

AKCIA / Miesto stavby:

PARCELA č.: 2366/9, 2366/10, 2366/11, 2366/12, 2367/2,
2362/5, 2362/6, 2370/1, 2370/2

VINÁRSTVO S
STREKOV

INVESTOR :

STON a.s. UHROVA 18, 831 01 BRATISLAVA

GENERÁLNY PROJEKTANT:

WHAT ARCHITECTS s.r.o.
Okánikova 3262/4,
811 04, BRATISLAVA
M: + 421 948 735 139
E-mail: office@what.sk

What Architects.

SPRACOVATEĽ ČASTI :

WHAT ARCHITECTS s.r.o.
Okánikova 3262/4,
811 04, BRATISLAVA
M: + 421 948 735 139
E-mail: office@what.sk

What Architects.

NÁZOV VÝKRESU :

PÔDORYS 1.PP SO04 - STROPY

ČASŤ :

REALIZAČNÝ PROJEKT INTERIÉRU

HLAVNÝ ARCHITEKT PROJEKTU :

what architects s.r.o.

Ing.arch. Tomáš Krištek
č.autorizácie 2374AA

ZODPOVEDNÝ PROJEKTANT :

what architects s.r.o.

Ing.arch. Tomáš Krištek
č.autorizácie 2374AA

VYPRACOVAL :

what architects s.r.o.

Ing.arch. Tomáš Krištek
Ing.arch.mgr.art. Ondrej Kurek
Ing.arch. Michal Krcho

MIERKA :

1:40

PARÉ :

FORMÁT :

420 x 297mm

DÁTUM :

04 / 2020

RP INT

DSO 01.9

32

STUPEŇ

ČASŤ

ČÍSLO VÝKRESU

LEGENDA SVIETIDIEL

- Sv 1

Závesná lampa Ø40, čierna, 2ks (napojené z jedného bodu)
napr: MUUTO Závesná lampa Ambit Ø40, black
- Sv 2

Závesná LED žiarovková lampa, čierna, 3ks (napojené z jedného bodu)
napr: MUUTO Závesná LED lampa E27, black
- Sv 3

Závesné líniové LED svietidlo - čierene 2400mm, 1ks
napr: FAGERHULT Notor 65 Opal
- Sv 4

Závesné líniové LED svietidlo - biele 2400 mm, 2ks
napr: FAGERHULT Notor 65 Opal
- Sv 5

Závesné líniové LED svietidlo - biele 3x1200 mm (spojiteľné 3ks)
napr: FAGERHULT Notor 65 Opal
- Sv 6

Stropné svietidlo Ø 400mm, biele, SO01 1ks, SO02, 1ks
napr: LED2 MONO 40, W 30W
- Sv 7

Stropné svietidlo Ø 150mm, biele, SO01 4ks, SO02, 3ks
napr: LED2 BUTTON
- Sv 8

Dvojokruhová stropná zapustená lišta - biela 5m, 4m, 4m
napr: NORDLUX LINK
+ Dvojokruhové svietidlo do napájacej lišty - biele 15ks
napr: NORDLUX LINK Mib 6
- Sv 9

Nástenné polozapustené svietidlo - biele, SO01 3ks, SO02 9ks
napr: NORDLUX Mib 6 white
- Sv 10

Nástenné polozapustené svietidlo - čierne, SO01 8ks
napr: NORDLUX Mib 6 black
- Sv 11

Stolová lampa - čierna, SO01 4ks
napr: MUUTO Lampa Tip, black
- Sv 12

Stolová lampa - biela, SO02 3ks
napr: MUUTO Lampa Tip, white
- Sv 13

Nástenné polozapustené svietidlo - čierne, SO04 5ks
napr: NORDLUX Mib 6 black
*pri nedostatočnom IP krití zvolíť iné podobné svietidlo
- Sv 14

LED pás, súčasť police archívu S23, cca 6,7m
- Sv 15

Žiarovková girlanda exterierová - čierna, atyp. výrobok cca. 38m

* legenda obsahuje aj dodatočne pridané svietidlá dostavby apartmánu

LEGENDA OVLÁDACÍCH PRVKOV OSVETLENIA,ZÁSUVIEK,ZARIADENÍ A SLABOPRÚDU

- Sv x

Vypínač - stmievateľ, jednotlačítkový 1-okru / ovládané VYP-ZAP
- Sv x

Vypínač, dvojtlačítkový 2-okruhy / ovládané VYP-ZAP
- Sv x

Vypínač, schodiskový - 2 miesta ovládania, 1 až 2 okruhy, ovládané VYP-ZAP
- ZAS

Zásuvka do ramika 220V
- ZAS400V

Zásuvka 400V
- ZASEX

Exterierová zásuvka 220V - vhodná do vlhkého prostredia
- VV

Voľný vývod 220V pre klimatizáciu, digestor, ventilátor, podlahové vykurovanie a podobné zariadenia
- TER

Termostat, podlahového kúrenia
- NET/TV

Zásuvka slaboproudová Internet / TV

* podrobné riešenie elektroinštalácií je súčasťou RP časť: DSO.01.4 ELEKTROINŠTALÁCIA A BLEZKOZVOD
* tento výkres slúži iba ako doplnok pre koordináciu poloh elektroinštalácií vzhľadom na interierové riešenie, nezahrňa všetky elektroinštalácie iba výber dôležitých polôh a častí - nenahrádza RP iba dopĺňa

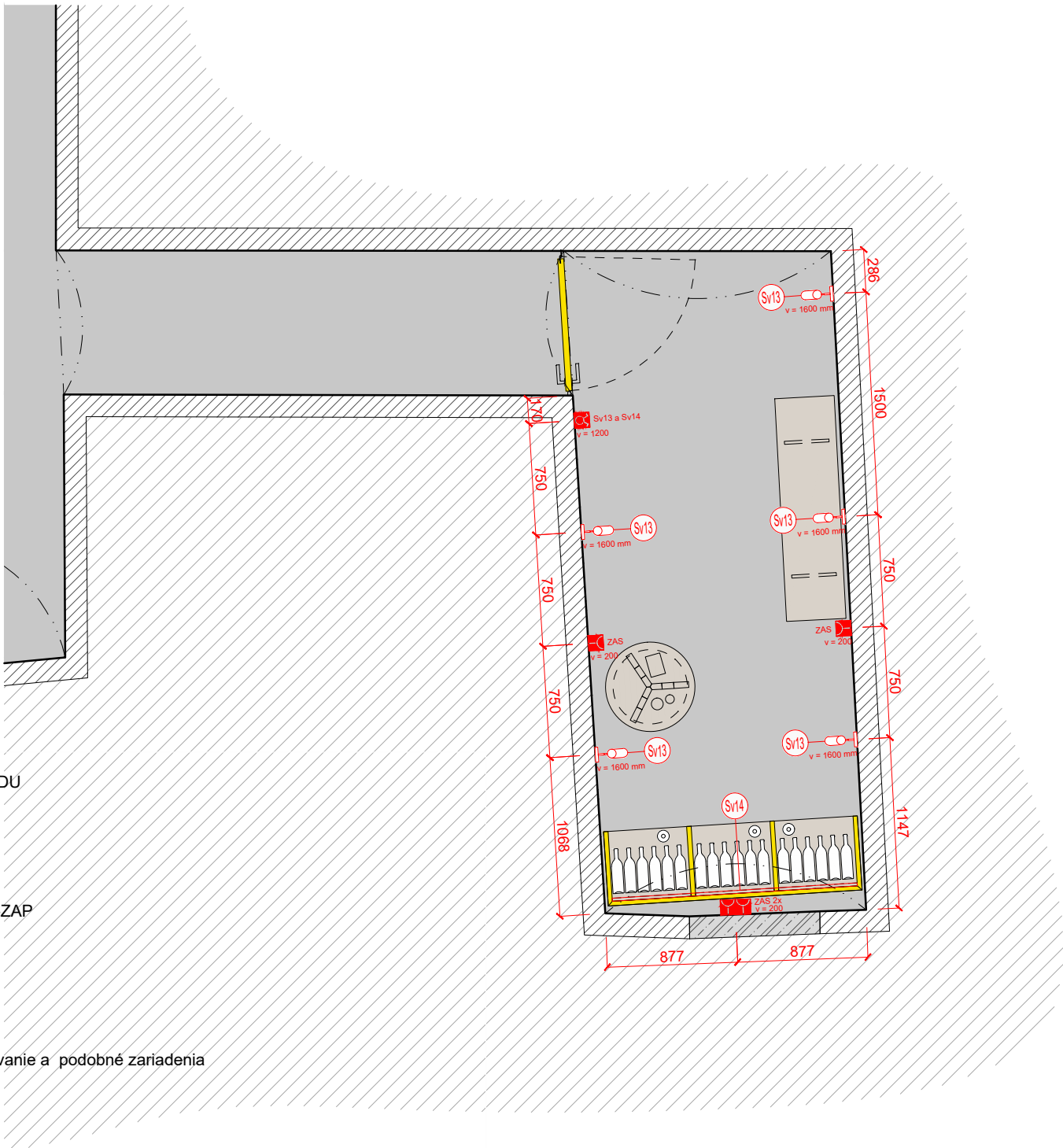

REVÍZIA Č.: POPIS:

SEVERKA / PEČIATKA / PODPIS

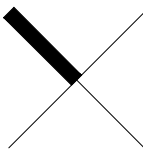

±0,000 SO 01, SO 02, SO03, SO 04 = 212,30m.n.m.

AKCIA / Miesto stavby:

PARCELA č.: 2366/9, 2366/10, 2366/11, 2366/12, 2367/2, 2362/5, 2362/6, 2370/1, 2370/2

VINÁRSTVO S
STREKOV

INVESTOR :

STON a.s. UHROVA 18, 831 01 BRATISLAVA

GENERÁLNY PROJEKTANT:

WHAT ARCHITECTS s.r.o.
Okánikova 3262/4,
811 04, BRATISLAVA
M: + 421 948 735 139
E-mail: office@what.sk

What Architects.

SPRACOVATEĽ ČASTI :

WHAT ARCHITECTS s.r.o.
Okánikova 3262/4,
811 04, BRATISLAVA
M: + 421 948 735 139
E-mail: office@what.sk

What Architects.

NÁZOV VÝKRESU :

PÔDORYS 1.PP SO04 - ELEKTRO

ČASŤ :

REALIZAČNÝ PROJEKT INTERIÉRU

HLAVNÝ ARCHITEKT PROJEKTU :

Ing.arch. Tomáš Krištek
č.autorizácie 2374AA

what architects s.r.o.

ZODPOVEDNÝ PROJEKTANT :

Ing.arch. Tomáš Krištek
č.autorizácie 2374AA

what architects s.r.o.

VYPRACOVAL :

Ing.arch. Tomáš Krištek
Ing.arch.mgr.art. Ondrej Kurek

what architects s.r.o.

Ing.arch. Michal Krcho

MIERKA :

1:40

PARÉ :

FORMÁT :

420 x 297mm

DÁTUM :

04 / 2020

RP INT

DSO 01.9

33

STUPEŇ

ČASŤ

ČÍSLO VÝKRESU

STOLÁRSKY VÝROBOK 23

polica na víno - archív S23

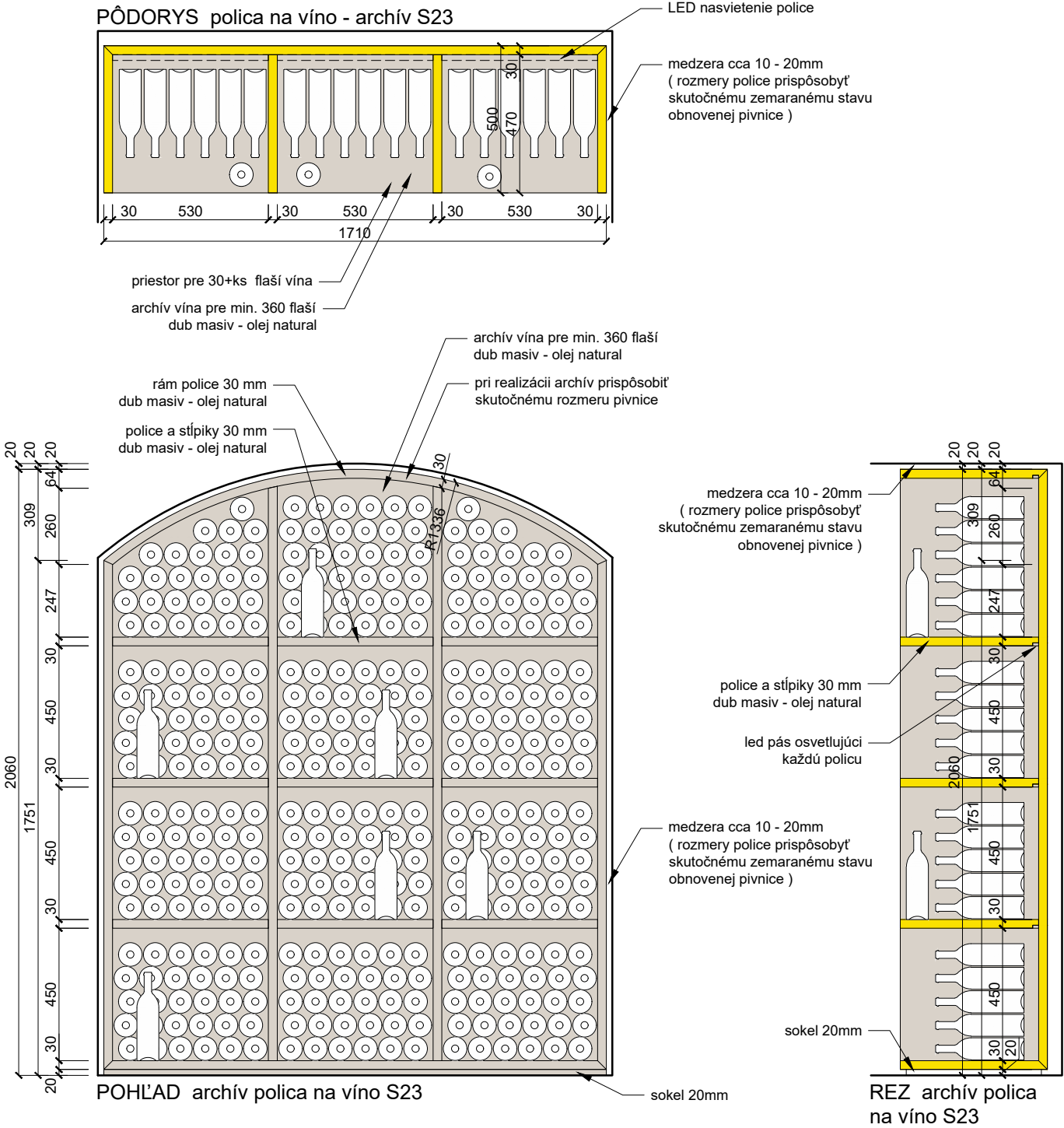

STOLÁRSKY VÝROBOK 24

hodovací pult Ø 600mm S24

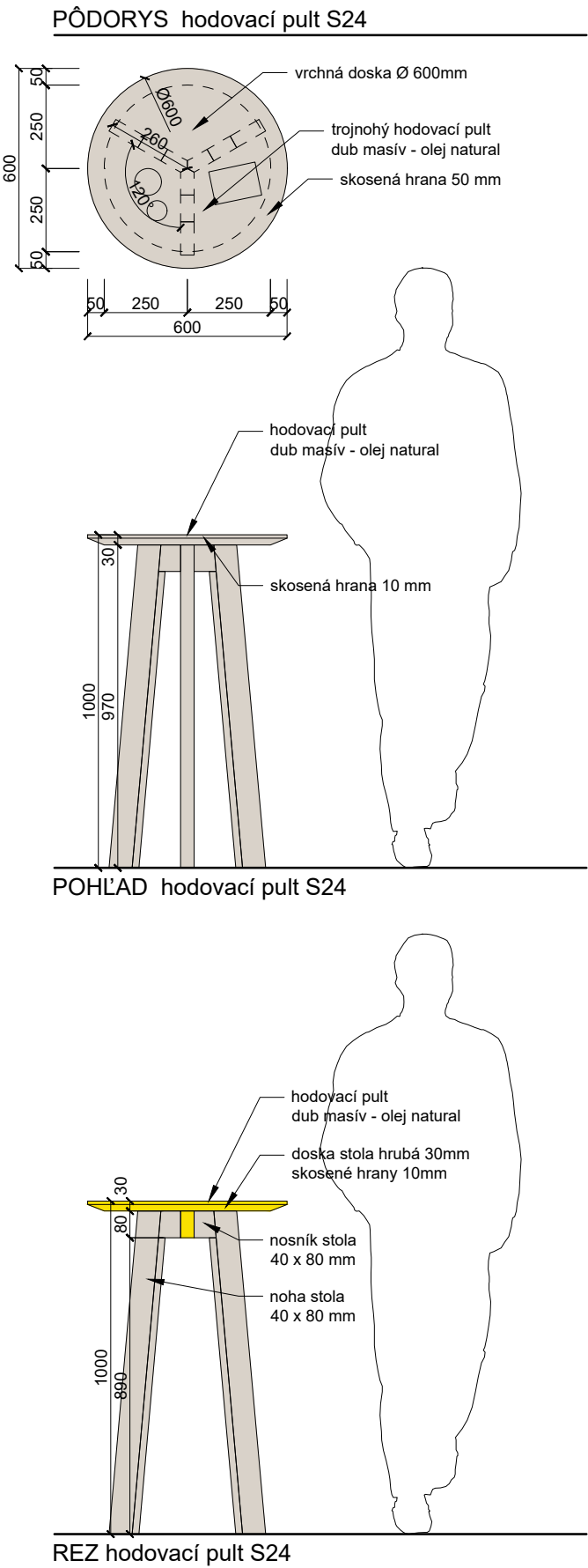

* PRED SAMOTNOU REALIZÁCIU VŠETKÝCH STOLÁRSKYCH VÝROBKOV
JE POTREBNÉ NOVOVZNIKUTÝ PRIESTOR DÔKLADNE ZAMERAŤ A
VÝROBKÝ PRISPÔSOBIŤ V DIELENSKEJ DOKUMENTÁCII ZHOTOVITEĽA.

REVÍZIA Č.: POPIS:

SEVERKA / PEČIATKA / PODPIS

±0,000 SO 01, SO 02, SO03, SO 04 = 212,30m.n.m.

AKCIA / Miesto stavby:

PARCELA č.: 2366/9, 2366/10, 2366/11, 2366/12, 2367/2,
2362/5, 2362/6, 2370/1, 2370/2

VINÁRSTVO S
STREKOV

INVESTOR:

STON a.s. UHOVA 18, 831 01 BRATISLAVA

GENERÁLNY PROJEKTANT:

WHAT ARCHITECTS s.r.o.
Okánikova 3262/4,
811 04, BRATISLAVA
M: + 421 948 735 139
E-mail: office@what.sk

What Architects.

SPRACOVATEĽ ČASTI:

WHAT ARCHITECTS s.r.o.
Okánikova 3262/4,
811 04, BRATISLAVA
M: + 421 948 735 139
E-mail: office@what.sk

What Architects.

NÁZOV VÝKRESU:

STOLÁRSKE VÝROBKÝ SO04 - 1

ČASŤ:

REALIZAČNÝ PROJEKT INTERIÉRU

HLAVNÝ ARCHITEKT PROJEKTU:

what architects s.r.o.

Ing.arch. Tomáš Krištek
č. autorizácie 2374AA

ZODPOVEDNÝ PROJEKTANT:

what architects s.r.o.

Ing.arch. Tomáš Krištek
č. autorizácie 2374AA

VYPRACOVAL:

what architects s.r.o.

Ing.arch. Tomáš Krištek
Ing.arch.mgr.art. Ondrej Kurek
Ing.arch. Michal Krcho

MIERKA:

1:20

PARE:

FORMÁT:

297 x 420mm

DÁTUM:

04 / 2020

RP INT

DSO 01.9

34

STUPEŇ

ČASŤ

ČÍSLO VÝKRESU

STOLÁRSKY VÝROBOK 25

lavica archív S25

PÔDORYS lavica archív S25

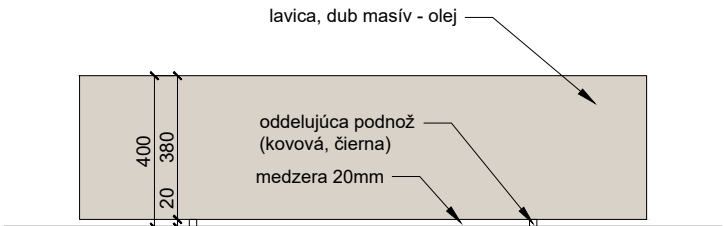
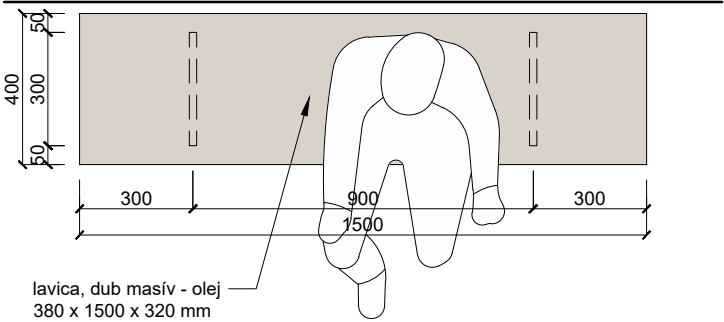

POHĽAD lavica archív S25

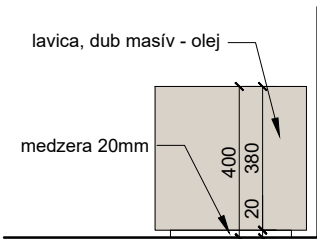

POHĽAD lavica archív S25

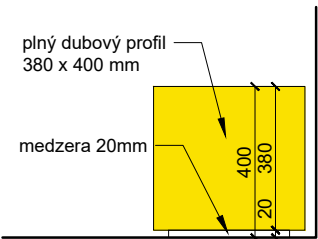

REZ lavica archív S25

STOLÁRSKY VÝROBOK 26

dvere do archívu S26

PÔDORYS dvere do archívu S26

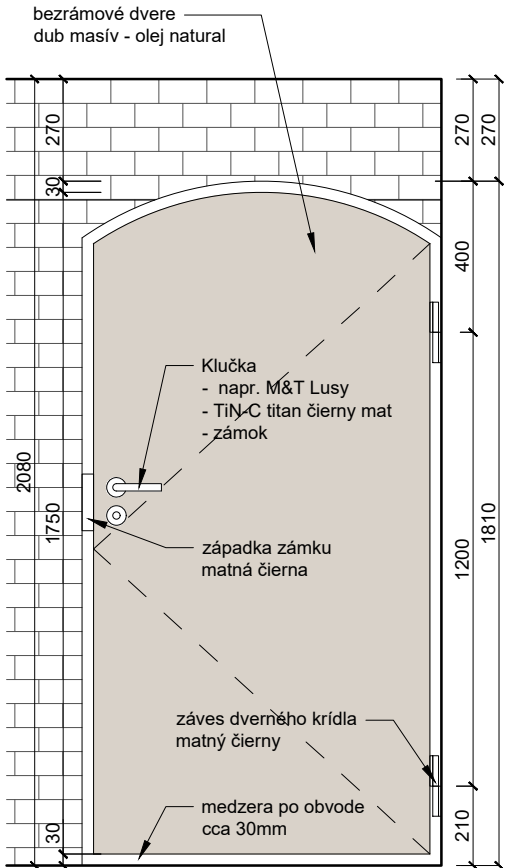
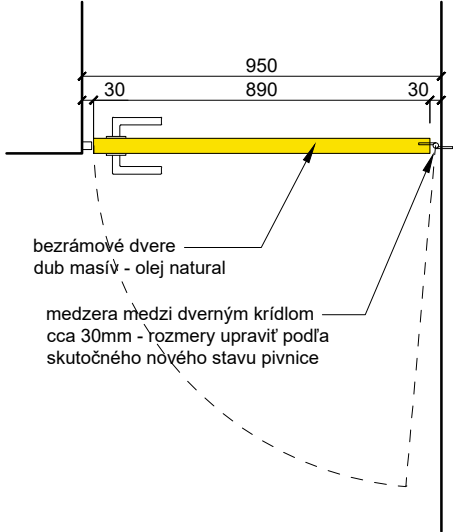

POHĽAD dvere do archívu S26

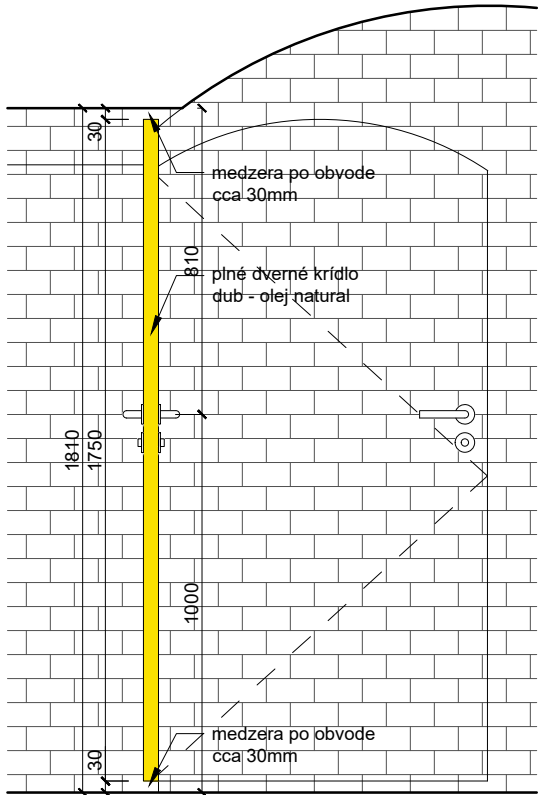

REZ dvere do archívu S26

* PRED SAMOTNOU REALIZÁCIOU VŠETKÝCH STOLÁRSKYCH VÝROBKOV
JE POTREBNÉ NOVOVZNIKNUTÝ PRIESTOR DÔKLADNE ZAMERAŤ A
VÝROBKY PRISPŮSOBIŤ V DIELENSKEJ DOKUMENTÁCII ZHOTOVITEĽA.

REVÍZIA Č.: POPIS:

SEVERKA / PEČIATKA / PODPIS

±0,000 SO 01, SO 02, SO03, SO 04 = 212,30m.n.m.

AKCIA / MIESTO STAVBY:

PARCELA č.: 2366/9, 2366/10, 2366/11, 2366/12, 2367/2,
2362/5, 2362/6, 2370/1, 2370/2

VINÁRSTVO S STREKOV

INVESTOR:

STON a.s. UHROVA 18, 831 01 BRATISLAVA

GENERÁLNY PROJEKTANT:

WHAT ARCHITECTS s.r.o.
Okánikova 3262/4,
811 04, BRATISLAVA
M: + 421 948 735 139
E-mail: office@what.sk

What Architects.

SPRACOVATEĽ ČASTI:

WHAT ARCHITECTS s.r.o.
Okánikova 3262/4,
811 04, BRATISLAVA
M: + 421 948 735 139
E-mail: office@what.sk

What Architects.

NÁZOV VÝKRESU:

STOLÁRSKE VÝROBKY SO04 - 2

ČASŤ:

REALIZAČNÝ PROJEKT INTERIÉRU

HLAVNÝ ARCHITEKT PROJEKTU:

what architects s.r.o.

Ing.arch. Tomáš Krištek
č.autorizácie 2374AA

ZODPOVEDNÝ PROJEKTANT:

what architects s.r.o.

Ing.arch. Tomáš Krištek
č.autorizácie 2374AA

VYPRACOVAL:

what architects s.r.o.

Ing.arch. Tomáš Krištek
Ing.arch.mgr.art. Ondrej Kurek
Ing.arch. Michal Krcho

MIERKA:

1:20

PARÉ:

FORMÁT:

297 x 420mm

DÁTUM:

04 / 2020

RP INT

DSO 01.9

35

STUPEŇ

ČASŤ

ČÍSLO VÝKRESU



REVÍZIA Č.: POPIS:

SEVERKA / PEČIATKA / PODPIS

±0,000 SO 01, SO 02, SO03, SO 04 = 212,30m.n.m.

AKCIA / Miesto Stavby:
PARCELA č.: 2366/9, 2366/10, 2366/11, 2366/12, 2367/2,
2362/5, 2362/6, 2370/1, 2370/2

VINÁRSTVO S
STREKOV

INVESTOR :

STON a.s. UHOVA 18, 831 01 BRATISLAVA

GENERÁLNY PROJEKTANT:
WHAT ARCHITECTS s.r.o.
Okánikova 3262/4,
811 04, BRATISLAVA
M: + 421 948 735 139
E-mail: office@what.sk

What Architects.

SPRACOVATEĽ ČASTI :
WHAT ARCHITECTS s.r.o.
Okánikova 3262/4,
811 04, BRATISLAVA
M: + 421 948 735 139
E-mail: office@what.sk

What Architects.

NÁZOV VÝKRESU :

VIZUALIZÁCIA

ČASŤ :

REALIZAČNÝ PROJEKT INTERIÉRU

HLAVNÝ ARCHITEKT PROJEKTU :
what architects s.r.o. Ing.arch. Tomáš Krištek
č.autorizácie 2374AA

ZODPOVEDNÝ PROJEKTANT :
what architects s.r.o. Ing.arch. Tomáš Krištek
č.autorizácie 2374AA

VYPRACOVAL :

what architects s.r.o. Ing.arch. Tomáš Krištek
Ing.arch.mgr.art. Ondrej Kurek
Ing.arch. Michal Krcho

MIERKA : PARÉ :

FORMÁT :
420 x 297mm

DÁTUM :
04 / 2020

RP INT DSO 01.9 36

STUPEŇ ČÍSLO VÝKRESU



REVÍZIA Č.: POPIS:		
SEVERKA / PEČIATKA / PODPIS		
±0,000 SO 01, SO 02, SO03, SO 04 = 212,30m.n.m.		
AKCIA / Miesto stavby:		
Parcela č.: 2366/9, 2366/10, 2366/11, 2366/12, 2367/2, 2362/5, 2362/6, 2370/1, 2370/2		
VINÁRSTVO S STREKOV		
INVESTOR :		
STON a.s. UHOVA 18, 831 01 BRATISLAVA		
GENERÁLNY PROJEKTANT:		
WHAT ARCHITECTS s.r.o. Okánikova 3262/4, 811 04, BRATISLAVA M: + 421 948 735 139 E-mail: office@what.sk		
What Architects.		
SPRACOVATEĽ ČASTI :		
WHAT ARCHITECTS s.r.o. Okánikova 3262/4, 811 04, BRATISLAVA M: + 421 948 735 139 E-mail: office@what.sk		
What Architects.		
NÁZOV VÝKRESU :		
VIZUALIZÁCIA		
ČASŤ :		
REALIZAČNÝ PROJEKT INTERIÉRU		
HLAVNÝ ARCHITEKT PROJEKTU :		Ing.arch. Tomáš Krištek č.autorizácie 2374AA
what architects s.r.o.		
ZODPOVEDNÝ PROJEKTANT :		Ing.arch. Tomáš Krištek č.autorizácie 2374AA
what architects s.r.o.		
VYPRACOVAL :		Ing.arch. Tomáš Krištek Ing.arch.mgr.art. Ondrej Kurek Ing.arch. Michal Krcho
what architects s.r.o.		
MIERKA :		PARÉ :
FORMÁT :		
420 x 297mm		
DÁTUM :		
04 / 2020		
RP INT DSO 01.9 37		
STUPEŇ	ČASŤ	ČÍSLO VÝKRESU



REVÍZIA Č.: POPIS:

SEVERKA / PEČIATKA / PODPIS

±0,000 SO 01, SO 02, SO03, SO 04 = 212,30m.n.m.

AKCIA / Miesto stavby:
PARCELA č.: 2366/9, 2366/10, 2366/11, 2366/12, 2367/2,
2362/5, 2362/6, 2370/1, 2370/2

VINÁRSTVO S
STREKOV

INVESTOR :

STON a.s. UHROVA 18, 831 01 BRATISLAVA

GENERÁLNY PROJEKTANT:
WHAT ARCHITECTS s.r.o.
Okánikova 3262/4,
811 04, BRATISLAVA
M: + 421 948 735 139
E-mail: office@what.sk

What Architects.

SPRACOVATEĽ ČASTI :
WHAT ARCHITECTS s.r.o.
Okánikova 3262/4,
811 04, BRATISLAVA
M: + 421 948 735 139
E-mail: office@what.sk

What Architects.

NÁZOV VÝKRESU :

VIZUALIZÁCIA

ČASŤ :

REALIZAČNÝ PROJEKT INTERIÉRU

HLAVNÝ ARCHITEKT PROJEKTU :
what architects s.r.o. Ing.arch. Tomáš Krištek
č.autorizácie 2374AA

ZODPOVEDNÝ PROJEKTANT :
what architects s.r.o. Ing.arch. Tomáš Krištek
č.autorizácie 2374AA

VYPRACOVAL :
what architects s.r.o. Ing.arch. Tomáš Krištek
Ing.arch.mgr.art. Ondrej Kurek
Ing.arch. Michal Krcho

MIERKA : PARÉ :

FORMÁT :
420 x 297mm

DÁTUM :
04 / 2020

RP INT DSO 01.9 38

STUPEŇ ČÍSLO VÝKRESU



REVÍZIA Č.: POPIS:		
SEVERKA / PEČIATKA / PODPIS		
±0,000 SO 01, SO 02, SO03, SO 04 = 212,30m.n.m.		
AKCIA / Miesto stavby:		
PARCELA č.: 2366/9, 2366/10, 2366/11, 2366/12, 2367/2, 2362/5, 2362/6, 2370/1, 2370/2		
VINÁRSTVO S		
STREKOV		
INVESTOR :		
STON a.s. UHOVA 18, 831 01 BRATISLAVA		
GENERÁLNY PROJEKTANT:		
WHAT ARCHITECTS s.r.o. Okánikova 3262/4, 811 04, BRATISLAVA M: + 421 948 735 139 E-mail: office@what.sk		
What Architects.		
SPRACOVATEĽ ČASTI :		
WHAT ARCHITECTS s.r.o. Okánikova 3262/4, 811 04, BRATISLAVA M: + 421 948 735 139 E-mail: office@what.sk		
What Architects.		
NÁZOV VÝKRESU :		
VIZUALIZÁCIA		
ČASŤ :		
REALIZAČNÝ PROJEKT INTERIÉRU		
HLAVNÝ ARCHITEKT PROJEKTU :		Ing.arch. Tomáš Krištek č.autorizácie 2374AA
what architects s.r.o.		
ZODPOVEDNÝ PROJEKTANT :		Ing.arch. Tomáš Krištek č.autorizácie 2374AA
what architects s.r.o.		
VYPRACOVAL :		Ing.arch. Tomáš Krištek Ing.arch.mgr.art. Ondrej Kurek Ing.arch. Michal Krcho
what architects s.r.o.		
MIERKA :		PARÉ :
FORMÁT :		
420 x 297mm		
DÁTUM :		
04 / 2020		
RP INT		DSO 01.9
		39
STUPEŇ	ČASŤ	ČÍSLO VÝKRESU



REVÍZIA Č.: POPIS:		
SEVERKA / PEČIATKA / PODPIS		
±0,000 SO 01, SO 02, SO03, SO 04 = 212,30m.n.m.		
AKCIA / Miesto stavby:		
PARCELA č.: 2366/9, 2366/10, 2366/11, 2366/12, 2367/2, 2362/5, 2362/6, 2370/1, 2370/2		
VINÁRSTVO S		
STREKOV		
INVESTOR :		
STON a.s. UHROVA 18, 831 01 BRATISLAVA		
GENERÁLNY PROJEKTANT:		
WHAT ARCHITECTS s.r.o. Okánikova 3262/4, 811 04, BRATISLAVA M: + 421 948 735 139 E-mail: office@what.sk		
What Architects.		
SPRACOVATEĽ ČASTI :		
WHAT ARCHITECTS s.r.o. Okánikova 3262/4, 811 04, BRATISLAVA M: + 421 948 735 139 E-mail: office@what.sk		
What Architects.		
NÁZOV VÝKRESU :		
VIZUALIZÁCIA		
ČASŤ :		
REALIZAČNÝ PROJEKT INTERIÉRU		
HLAVNÝ ARCHITEKT PROJEKTU :		
what architects s.r.o.		Ing.arch. Tomáš Krištek č.autorizácie 2374AA
ZODPOVEDNÝ PROJEKTANT :		
what architects s.r.o.		Ing.arch. Tomáš Krištek č.autorizácie 2374AA
VYPRACOVAL :		
what architects s.r.o.		Ing.arch. Tomáš Krištek Ing.arch.mgr.art. Ondrej Kurek Ing.arch. Michal Krcho
MIERKA :		PARÉ :
FORMÁT :		
420 x 297mm		
DÁTUM :		
04 / 2020		
RP INT	DSO 01.9	40
STUPEŇ	ČASŤ	ČÍSLO VÝKRESU



REVÍZIA Č.: POPIS:				
SEVERKA / PEČIATKA / PODPIS				
±0,000 SO 01, SO 02, SO03, SO 04 = 212,30m.n.m.				
AKCIA / Miesto STAVBY:				
PARCELA č.: 2366/9, 2366/10, 2366/11, 2366/12, 2367/2, 2362/5, 2362/6, 2370/1, 2370/2				
VINÁRSTVO S				
STREKOV				
INVESTOR :				
STON a.s. UHROVA 18, 831 01 BRATISLAVA				
GENERÁLNY PROJEKTANT:				
WHAT ARCHITECTS s.r.o. Okánikova 3262/4, 811 04, BRATISLAVA M: + 421 948 735 139 E-mail: office@what.sk		What Architects.		
SPRACOVATEĽ ČASTI :				
WHAT ARCHITECTS s.r.o. Okánikova 3262/4, 811 04, BRATISLAVA M: + 421 948 735 139 E-mail: office@what.sk			What Architects.	
NÁZOV VÝKRESU :				
VIZUALIZÁCIA				
ČASŤ :				
REALIZAČNÝ PROJEKT INTERIÉRU				
HLAVNÝ ARCHITEKT PROJEKTU :		Ing.arch. Tomáš Krištek č.autorizácie 2374AA		
what architects s.r.o.				
ZODPOVEDNÝ PROJEKTANT :		Ing.arch. Tomáš Krištek č.autorizácie 2374AA		
what architects s.r.o.				
VYPRACOVAL :				
what architects s.r.o.		Ing.arch. Tomáš Krištek Ing.arch.mgr.art. Ondrej Kurek Ing.arch. Michal Krcho		
MIERKA :		PARÉ :		
FORMÁT : 420 x 297mm				
DÁTUM : 04 / 2020				
RP INT	DSO 01.9	41		
STUPEŇ	ČASŤ	ČÍSLO VÝKRESU		



REVÍZIA Č.: POPIS:		
SEVERKA / PEČIATKA / PODPIS		
±0,000 SO 01, SO 02, SO03, SO 04 = 212,30m.n.m.		
AKCIA / Miesto stavby:		
PARCELA č.: 2366/9, 2366/10, 2366/11, 2366/12, 2367/2, 2362/5, 2362/6, 2370/1, 2370/2		
VINÁRSTVO S		
STREKOV		
INVESTOR :		
STON a.s. UHOVA 18, 831 01 BRATISLAVA		
GENERÁLNY PROJEKTANT:		
WHAT ARCHITECTS s.r.o. Okánikova 3262/4, 811 04, BRATISLAVA M: + 421 948 735 139 E-mail: office@what.sk		
What Architects.		
SPRACOVATEĽ ČASTI :		
WHAT ARCHITECTS s.r.o. Okánikova 3262/4, 811 04, BRATISLAVA M: + 421 948 735 139 E-mail: office@what.sk		
What Architects.		
NÁZOV VÝKRESU :		
VIZUALIZÁCIA		
ČASŤ :		
REALIZAČNÝ PROJEKT INTERIÉRU		
HLAVNÝ ARCHITEKT PROJEKTU :		
what architects s.r.o.		Ing.arch. Tomáš Krištek č.autorizácie 2374AA
ZODPOVEDNÝ PROJEKTANT :		
what architects s.r.o.		Ing.arch. Tomáš Krištek č.autorizácie 2374AA
VYPRACOVAL :		
what architects s.r.o.		Ing.arch. Tomáš Krištek Ing.arch.mgr.art. Ondrej Kurek Ing.arch. Michal Krcho
MIERKA :		PARÉ :
FORMÁT :		
420 x 297mm		
DÁTUM :		
04 / 2020		
RP INT	DSO 01.9	42
STUPEŇ	ČASŤ	ČÍSLO VÝKRESU



REVÍZIA Č.: POPIS:		
SEVERKA / PEČIATKA / PODPIS		
±0,000 SO 01, SO 02, SO03, SO 04 = 212,30m.n.m.		
AKCIA / Miesto stavby:		
PARCELA č.: 2366/9, 2366/10, 2366/11, 2366/12, 2367/2, 2362/5, 2362/6, 2370/1, 2370/2		
VINÁRSTVO S STREKOV		
INVESTOR :		
STON a.s. UHOVA 18, 831 01 BRATISLAVA		
GENERÁLNY PROJEKTANT:		
WHAT ARCHITECTS s.r.o. Okánikova 3262/4, 811 04, BRATISLAVA M: + 421 948 735 139 E-mail: office@what.sk		
What Architects.		
SPRACOVATEĽ ČASTI :		
WHAT ARCHITECTS s.r.o. Okánikova 3262/4, 811 04, BRATISLAVA M: + 421 948 735 139 E-mail: office@what.sk		
What Architects.		
NÁZOV VÝKRESU :		
VIZUALIZÁCIA		
ČASŤ :		
REALIZAČNÝ PROJEKT INTERIÉRU		
HLAVNÝ ARCHITEKT PROJEKTU :		
what architects s.r.o.		Ing.arch. Tomáš Krištek č.autorizácie 2374AA
ZODPOVEDNÝ PROJEKTANT :		
what architects s.r.o.		Ing.arch. Tomáš Krištek č.autorizácie 2374AA
VYPRACOVAL :		
what architects s.r.o.		Ing.arch. Tomáš Krištek Ing.arch.mgr.art. Ondrej Kurek Ing.arch. Michal Krcho
MIERKA :		PARÉ :
FORMÁT :		
420 x 297mm		
DÁTUM :		
04 / 2020		
RP INT	DSO 01.9	43
STUPEŇ	ČASŤ	ČÍSLO VÝKRESU



REVÍZIA Č.: POPIS:		
SEVERKA / PEČIATKA / PODPIS		
±0,000 SO 01, SO 02, SO03, SO 04 = 212,30m.n.m.		
AKCIA / Miesto STAVBY:		
PARCELA č.: 2366/9, 2366/10, 2366/11, 2366/12, 2367/2, 2362/5, 2362/6, 2370/1, 2370/2		
VINÁRSTVO S		
STREKOV		
INVESTOR :		
STON a.s. UHOVA 18, 831 01 BRATISLAVA		
GENERÁLNY PROJEKTANT:		What Architects.
WHAT ARCHITECTS s.r.o. Okánikova 3262/4, 811 04, BRATISLAVA M: + 421 948 735 139 E-mail: office@what.sk		
SPRACOVATEĽ ČASTI :		
WHAT ARCHITECTS s.r.o. Okánikova 3262/4, 811 04, BRATISLAVA M: + 421 948 735 139 E-mail: office@what.sk		
NÁZOV VÝKRESU :		
VIZUALIZÁCIA		
ČASŤ :		
REALIZAČNÝ PROJEKT INTERIÉRU		
HLAVNÝ ARCHITEKT PROJEKTU :		Ing.arch. Tomáš Krištek č.autorizácie 2374AA
what architects s.r.o.		
ZODPOVEDNÝ PROJEKTANT :		Ing.arch. Tomáš Krištek č.autorizácie 2374AA
what architects s.r.o.		
VYPRACOVAL :		
what architects s.r.o.		Ing.arch. Tomáš Krištek Ing.arch.mgr.art. Ondrej Kurek Ing.arch. Michal Krcho
MIERKA :		PARÉ :
FORMÁT : 420 x 297mm		
DÁTUM : 04 / 2020		
RP INT		DSO 01.9
		44
STUPEŇ	ČASŤ	ČÍSLO VÝKRESU



REVÍZIA Č.: POPIS:		
SEVERKA / PEČIATKA / PODPIS		
±0,000 SO 01, SO 02, SO03, SO 04 = 212,30m.n.m.		
AKCIA / Miesto STAVBY:		
PARCELA č.: 2366/9, 2366/10, 2366/11, 2366/12, 2367/2, 2362/5, 2362/6, 2370/1, 2370/2		
VINÁRSTVO S		
STREKOV		
INVESTOR :		
STON a.s. UHROVA 18, 831 01 BRATISLAVA		
GENERÁLNY PROJEKTANT:		
WHAT ARCHITECTS s.r.o. Okánikova 3262/4, 811 04, BRATISLAVA M: + 421 948 735 139 E-mail: office@what.sk		
What Architects.		
SPRACOVATEĽ ČASTI :		
WHAT ARCHITECTS s.r.o. Okánikova 3262/4, 811 04, BRATISLAVA M: + 421 948 735 139 E-mail: office@what.sk		
What Architects.		
NÁZOV VÝKRESU :		
VIZUALIZÁCIA		
ČASŤ :		
REALIZAČNÝ PROJEKT INTERIÉRU		
HLAVNÝ ARCHITEKT PROJEKTU :		Ing.arch. Tomáš Krištek č.autorizácie 2374AA
what architects s.r.o.		
ZODPOVEDNÝ PROJEKTANT :		Ing.arch. Tomáš Krištek č.autorizácie 2374AA
what architects s.r.o.		
VYPRACOVAL :		
what architects s.r.o.		Ing.arch. Tomáš Krištek Ing.arch.mgr.art. Ondrej Kurek Ing.arch. Michal Krcho
MIERKA :		PARÉ :
FORMÁT :		
420 x 297mm		
DÁTUM :		
04 / 2020		
RP INT		DSO 01.9
		45
STUPEŇ	ČASŤ	ČÍSLO VÝKRESU



REVÍZIA Č.: POPIS:

SEVERKA / PEČIATKA / PODPIS

±0,000 SO 01, SO 02, SO03, SO 04 = 212,30m.n.m.

AKCIA / Miesto stavby:

PARCELA č.: 2366/9, 2366/10, 2366/11, 2366/12, 2367/2,
2362/5, 2362/6, 2370/1, 2370/2

VINÁRSTVO S STREKOV

INVESTOR :

STON a.s. UHROVA 18, 831 01 BRATISLAVA

GENERÁLNY PROJEKTANT:

WHAT ARCHITECTS s.r.o.
Okánikova 3262/4,
811 04, BRATISLAVA
M: + 421 948 735 139
E-mail: office@what.sk

What Architects.

SPRACOVATEĽ ČASTI :

WHAT ARCHITECTS s.r.o.
Okánikova 3262/4,
811 04, BRATISLAVA
M: + 421 948 735 139
E-mail: office@what.sk

What Architects.

NÁZOV VÝKRESU :

VIZUALIZÁCIA

ČASŤ :

REALIZAČNÝ PROJEKT INTERIÉRU

HLAVNÝ ARCHITEKT PROJEKTU :

what architects s.r.o.

Ing.arch. Tomáš Krištek
č.autorizácie 2374AA

ZODPOVEDNÝ PROJEKTANT :

what architects s.r.o.

Ing.arch. Tomáš Krištek
č.autorizácie 2374AA

VYPRACOVAL :

what architects s.r.o.

Ing.arch. Tomáš Krištek
Ing.arch.mgr.art. Ondrej Kurek
Ing.arch. Michal Krcho

MIERKA :

PARÉ :

FORMÁT :

420 x 297mm

DÁTUM :

04 / 2020

RP INT

DSO 01.9

46

STUPEŇ

ČASŤ

ČÍSLO VÝKRESU



REVÍZIA Č.: POPIS:		
SEVERKA / PEČIATKA / PODPIS		
±0,000 SO 01, SO 02, SO03, SO 04 = 212,30m.n.m.		
AKCIA / Miesto stavby:		
PARCELA č.: 2366/9, 2366/10, 2366/11, 2366/12, 2367/2, 2362/5, 2362/6, 2370/1, 2370/2		
VINÁRSTVO S		
STREKOV		
INVESTOR :		
STON a.s. UHROVA 18, 831 01 BRATISLAVA		
GENERÁLNY PROJEKTANT:		
WHAT ARCHITECTS s.r.o. Okánikova 3262/4, 811 04, BRATISLAVA M: + 421 948 735 139 E-mail: office@what.sk		
What Architects.		
SPRACOVATEĽ ČASTI :		
WHAT ARCHITECTS s.r.o. Okánikova 3262/4, 811 04, BRATISLAVA M: + 421 948 735 139 E-mail: office@what.sk		
What Architects.		
NÁZOV VÝKRESU :		
VIZUALIZÁCIA		
ČASŤ :		
REALIZAČNÝ PROJEKT INTERIÉRU		
HLAVNÝ ARCHITEKT PROJEKTU :		
what architects s.r.o.		Ing.arch. Tomáš Krištek č.autorizácie 2374AA
ZODPOVEDNÝ PROJEKTANT :		
what architects s.r.o.		Ing.arch. Tomáš Krištek č.autorizácie 2374AA
VYPRACOVAL :		
what architects s.r.o.		Ing.arch. Tomáš Krištek Ing.arch.mgr.art. Ondrej Kurek Ing.arch. Michal Krcho
MIERKA :		PARÉ :
FORMÁT :		
420 x 297mm		
DÁTUM :		
04 / 2020		
RP INT DSO 01.9 47		
STUPEŇ	ČASŤ	ČÍSLO VÝKRESU